O SEGREDO DO SUCCESSO

O caminho que o planeta Neluno percorre em torno do Sol é tão grande que a luz, cuja velocidade é de 300.000 quilometros por segundo e leva para dar volta á Terra 32 minutos sómente, levaria percorrendo o caminho da orbita de Neluno um dia e duas horas; a de Mercurio, 20 minutos; a de Venus, 37; a de Marte, uma hora e 9 minutos; a de Jupiter, 4 horas e meia; a de Saturno, 8 horas e 17 minutos; a de Urano, 16 horas e 40 minutos. Pelo que se vê, a de Neluno bate o recor, com 26 horas.

••••••••• OOO •• OOC •••••••••

As aves de vôo mais rapido são: as fragatas, que podem atravessar o oceano, as corujas, as aves marinhas, as cegonhas, os gaviões (que, como as fragatas, podem atingir 120 quilometros por hora). Bulon afirma que se perde de vista uma aguia em menos de tres minutos, o que representa, aproximadamente, a velocidade de 1.500 metros por minuto ou 90 quilometros por hora.

••••••••• OOO O OOO •••••••••

O oleo secativo para as pinturas foi inventado por Van Euck, em Gande, no começo do seculo XV. Desde então a pintura a oleo destronou inteiramente a pintura a fresco.

PEQUENAS NOTAS

Alguns biologistas ingleses exumaram fragmentos de tecidos em mumias embalsamadas ha quatro mil anos e os submeteram á preparações para os fazer voltar ao estado cavaverico.

Queriam, assim descobrir as molestias de que se morria mais naquelas épocas. Chegaram á conclusão de que se morria, principalmente, de tuberculose arterio-sclerose e raquidismo.

o o o

No ano 751 já se fazia papel de trapos de linho, existindo em Bagdá, em 795, duas fabricas desse papel, florescendo essa industria em Damasco, de onde era exportado o «Carta damascena», para o ocidente. Os mouros é que trouxeram essa industria para a Europa estabelecendo uma fabrica em Jativa, hoje São Felipe, em Valencia, pelo ano de 1154. Fabricavam pelo metodo chinês.

o o o

Um fato singular sucede, no começo do inverno, com as aguas rio Arti (ilha de Marajó). Correm elas em duas direções opostas: as da metade interior se dirigem para a fos e as da metade superior encaminham-se para o lago Arari (onde nasce o rio) e donde retrocedem quando ele se acha um pouco cheio.

INFLAMMAÇÕES — PURGAÇÕES

CONJUNCTIVITES:

CATARRHAES SUB-AGUDAS
PURULENTAS
AGUDAS MUCCO-PURULENTAS
CATARRHAES CHRONICAS

USE

COLLYRIO MOURA BRAZIL

GRATIS Oxyuról, o vermifugo de confiança, offerece um jogo de damas a quem enviar o coupon abaixo:

Laboratorio Oxyuról — C. Postal 1373 — Rio

Desejo receber absolutamente gratis um jogo de damas.

Nome .....

Endereço .....

Cidade ..... Estado .....

A seringueira cresce nos lugares quentes, humidos, alagadiços, nos igapós, em terrenos de aluvião, mais ou menos argilosos, enriquecidos pelo humus das vasantes, e nas vargens. Vive em sociedade com outras arvores florestais, e raro isolada, como é raro encontrar-se nas terras firmes. Nesse caso, o seu lenho tem um peso especifico muito maior.

A região seringal é a sub-equatorial. Ai encontra o meio proprio para se desenvolver, para abastecer-se da substancia com que enriquece aos que dela se locupletam, dando-lhes a morte. Ai encontra, tambem, as grandes vargens, os grandes igapós, as inumeras ilhas, o calor preciso e as grandes florestas, á cuja sombra cresce.

A sua zona é a torrida; precisa, sempre, de mais de 25º para viver e ser produtivo «o pé de borracha», e de menos de 20º, sem as grandes humidades, sem a argila.

88

Faça os seus pequenos usarem FRIXAL

sempre que se machucarem, torcerem o pé, derem canceladas, etc.

Uma bôa fricção de FRIXAL allivia rapidamente a dôr e evita inflammações e outros effeitos secundarios.

Igual não há; melhor não pode haver.

Apenas 4$500 e vidro

Frixál

O antidoloroso rapido e certo. Para uso externo.

"ULTIMAS NOTICIAS"

Ultimamente, os jornais, para não fugir á regra, têm voltado suas atenções para os «casos fenomenais», onde aparece sempre um «herói» ou uma «heroina» que teve a felicidade de ser «fóra do comum»...

Assim é que deparamos com casos como estes:

Na Argentina, um homem contrariando a propria natureza, lembrou-se de dar á luz... a um interessante bébé; logo se vê que não é verso mas... é mentira.

Logo a seguir, os Estados Unidos, para não ficar devendo á Argentina esta simples suposição, arranjou um outro homem, que, ao envez de dar á luz, de preto ficou branco... só por maldade...

A Europa, verificando que dois continentes já tinham sido contemplados com os fenomenos, providenciou para que em um dos seus paises acontecesse um caso sensacional.

Assim foi que, de um momento para outro apareceu por lá, um terceiro homem que deu um geito de fazer desprenderem do seu corpo ráios fuminosos.

Os Estados Unidos não se conformaram com a historia... e antes que na Asia, na Africa ou na Oceania aparecesse tambem um quarto homem, resolveu mudar de chapa, combinando com uma mulher para que, mediante o pagamento de um premio bem gordo, arranjasse um meio pratico de ter cinco filhos! — E a pobre coitada, que na certa precisava mesmo de alguns dolares para o seu sustento por alguns dias, não trepidou em servir de «coelha».. tendo uma ninhada de filhos...

Batem-chapas, arranjam-se afir-

mações de medicos de nomeada, estudam-se os casos, enviando notas de sensação para o mundo inteiro, antes que as creanças tenham tempo de chorar ou reclamar contra tão patriotica exploração...

Será isto falta de assunto? — perguntará o leitor ingenuo. Não; isto acontece, porque as verdades não podem ser publicadas, a censura não o permite e os jornalistas são obrigados a mentir para encher espaço.

Equanto o idiota do povo lê estas babóseiras, não se lembra que á crise é grande, não vê em que condições estão os negocios de seu país, nem tãopouco que os impostos estão aumentando e que a Constituição está mal escrita, etc...

Acho interessante e ao mesmo tempo repelente este meio usado, mas na falta de outro o que se ha de fazer?

O que temos a fazer é esperar para ver qual será a proxima mentira (que já deve estar sendo estudada...)

Quero antes de terminar dar uma nota (verdadeira) com respeito á China e ao Brasil.

E' a seguinte: Este país amigo, por intermedio de seu Kuo-ming-tang, baixou um decreto obrigando a se escrever de acordo com a ortografia de nossa revogada Constituição, mostrando desta forma estar de pleno acordo com os nossos «carissimos» deputados...

E como essas, outras mais tapiações virão.

BELL.

COLICAS INFANTIS

Uma suave fricção de UNTISAL na barriga do seu filhinho, acalmará suas dôres, proporcionando-lhe um sono tranquilo.

Untisal

Barriga quente, sono sorridente.

Milhares de mães de todos os países, usam o UNTISAL

VIDRO 5$000

O CHIMARRÃO

O «chimarrão» e o denominado «mate doce», principalmente o primeiro, só por uma questão de velhos habitos gosa de largo prestigio, mesmo preferencia, nos meios rurais, entre os consumidores do sul do Brasil, Argentina, Paraguai, Uruguai e até mesmo no Chile.

Nas cidades, o seu uso como «chá», dia a dia se generaliza, e no Brasil, fóra dos centros de sua exploração, não se conhece out a fórma sinão esta civilizada para o seu consumo.

O preparo do chimarrão requer certa pratica ou tecnica e a infusão é feita em «cúias», algumas de custosos valores, com uma abertura de 1 polegada ou pouco mais de diametro. A «cúia» é cheia de herva até a metade e sobre a qual, em posição quasi inclinada, se colocn a bomba» ou «bombila», que é um tubo, geralmente metalico, achatado numa extremidade, e terminando na outra por uma esfera oca, crivada de orificios. Em seguida enche-se completamente a «cúia» com agua quente e não fervente, fazendo se pela bomba a sucção lenta da efusão resultante.

Esgotada a primeira agua e assim sucessivamente, sorve-se o preparado até ficar a erva «lavada», isto é, destituida de seus principios e propriedades.

Como crescem lindos e saudaveis...

...graças ao copo matinal de "SAL DE FRUCTA" ENO

Fresco e agradavel de tomar-se, o "Sal de Fructa" ENO é providencial contra a prisão de ventre das crianças que as torna pallidas e nervosas e lhes atraza o desenvolvimento.

Mesmo nos casos em que as funcções intestinaes parecem regulares, muitas vezes acontece ser incompleta a eliminação e permanecerem no intestino residuos toxicos, perigosos á saude.

O "Sal de Fructa" ENO faz com que esses residuos sejam expelidos de um modo facil e natural; não age como os purgativos, cuja acção violenta é, quasi sempre, prejudicial.

O "Sal de Fructa" ENO actúa suavemente, sem provocar colicas; por ser absolutamente inocuo, é o que ha de mais indicado para as crianças.

Não acceite substitutos. Exija o producto ENO legitimo.

ENO
NÃO CREA HABITO

O "Sal de Fructa" ENO é economico: sendo um pó concentrado, com menor quantidade obtem-se mais effeito que com outros productos em quantidade maior. ENO é vendido em frascos de tres tamanhos a saber. Pequeno 38 c. c. Medio 110 c. c. Grande 220 c. c.

O "Sal de Fructa" ENO é de grande efficacia contra INDIGESTÕES, ACIDEZ, PRISÃO DE VENTRE, DOR DE CABEÇA, SEDE EXCESSIVA, BILIOSIDADE, FALTA DE APETITE, NERVOSISMO, etc.

Agentes exclusivos de vendas
Harold F. Ritchie & Cie. Ltd. Londres - New York

As palavras "Sal de Fructa" — "ENO" e "Fruit Salt" são marcas registradas

a palavra mais triste do diccionario...

O Crême POLLAH

fará desapparecer de vosso rosto, como por encanto, as feias rugas, as espinhas, as manchas, tornando vossa cutis lisa, fresca e avelludada.

Remetteremos gratuitamente, a quem nos enviar o endereço, o livro A ARTE DE BELLEZA. Nelle se encontram todos os conselhos para a hygiene e embellezamento do rosto e dos cabellos.

Remetta aos Srs. Representantes da American Beauty Academy — Rua Buenos Aires, 152-1º andar — Rio de Janeiro.

NOME .....

RUA .....

CIDADE ..... ESTADO .....

Use PO' DE ARROZ POLLAH.

Alta qualidade. Optimo perfume.

PENSAMENTOS AVULSOS

São quatro as grandes invenções modernas: o automobilismo, a aviação, a radio-telefonia e o cinematographo, mas a maior de todas é ainda o café com pão de manhã de greve.

o o o

A civilização creou para certos homens uma situação de magnifico conforto que lhes permite gosar admiravelmente a vida, mas tudo isso, todo esse luxo da vida só é possivel havendo um par de chinelos para se descer da cama.

o o o

Os homens amam as mulheres, não as somando umas ás outras, mas diminuindo umas das outras e todas de uma soma imaginaria terminada por uma porção de zéros.

o o o

A recompensa da vida não é a propria vida, mas a morte dos que atrapalham a nossa vida.

o o o

Si cada um de nós fizesse o que lhe passa pela cabeça, beberia lisol na manhã do dia anterior.

DE UM CAVALHEIRO QUALQUER.

OOO o OOO

Si me fosse possivel escolher entre a Beleza e a Verdade, eu não hesitaria: é a Beleza que eu guardaria, certo de que Ela traz em Si uma VERDADE mais profunda que a propria Verdade. Ousarei dizer que, no mundo, nada ha de Verdadeiro sinão o Belo. O Belo nos traz a mais alta revelação de Tudo que nos seja possivel conhecer.

ANATOLE FRANCE.

OOO

O amor e o desespero simplificam nosso Eu, tiram-lhe as galas com que o enfeitamos nos momentos de felicidade e orgulho, tornam-nos timidos e respeitosos diante do incognocismo como simples animais.

BLASCO IBANEZ.

OOO

A mulher quasi nunca póde amar sem estimar: nós, ao envez, comprazemo-nos sempre em amar loucamente mulheres que não podemos ou não devemos estimar.

PAULO MANTEGAZZA.

OOO

Ha quédas que servem de ponto de partida para subir mais alto...

SHAKESPEARE.

DIGA COMNOSCO

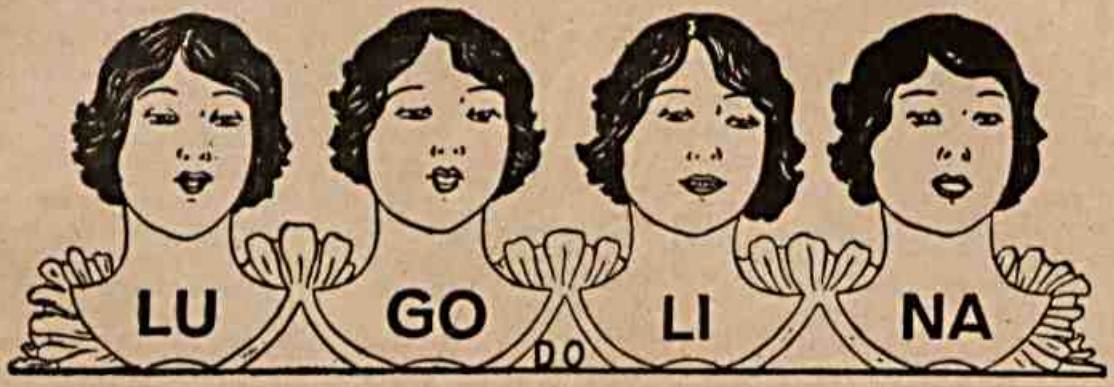

Dr. Eduardo França

USEM

LUGOLINA

E

Salsa Caroba

e

Manacá

Preparados no Laboratorio da

LUGOLINA

Os dois juntos representam o ideal do tratamento

PREÇO 4$000

O melhor Remedio para Molestias da Pelle, Feridas, Darthros etc. etc.

Leaim a bulla que acompanha cada vidro de

LUGOLINA

AGENTES GERAES DA

LUGOLINA

O grande preparado para a pelle e da

Salsa Caroba

e

Manacá

ARAUJO FREITAS & C.

R. dos Ourives, 88 e 90

Rio de Janeiro

FABRICAÇÃO DE MONSTROS

Nos tempos antigos e na idade média, os monstros humanos eram liquidados, ao nascer, e as mães condenadas á fogueira por terem pacto com o demonio.

Alguns astrologos, porém, explicavam a nascença dos monstros como consequencia da influencia do planeta Venus, da Lua, etc

Hoje esses fatos são explicados satisfatoriamente pela ciencia.

Ao par dos monstros naturais, ha um numero bem consideravel de sêres nascidos perfeitos e tornados monstruosos pela habilidade criminosa de alguns especialistas.

A industria de monstros floresce principalmente na China, onde se conseguem ver galinhas com patas de patos, patos com cristas de galos, homens-cães, mulheres macacos, etc.

Desde remotas éras, praticavam eles o enxerto humano, chegando até a enxertar uma criança no peito de um homem, face a face, para realizar artificialmente o caso de xifopagia.

Os ladrões de creanças, no imperio do Meio, para que os pacientes não soffram muito, fazem-nos absorver drogas que produzem uma afasia que chega, ás vezes, á perda total da palavra; é uma qualidade para os monstros a de não falarem e serem, portanto, discretos até ao tumulo.

Para fabricar um homem-cão, por exemplo, tira-se a pele da vitima, aos pedaços e substitue-se, aos poucos por igual quantidade viva da pele do cão ou do urso; essa operação é feita com lentidão e precauções infinitas, por causa das inflamações, etc.

Em cada cinco creaturas, apenas uma, em média, sobrevive a tão cruel operação que a torna um ser peludo, soltando sons inarticulados, com uma aparencia bestial.

Fabricam-se tambem Budas vivos, encerrando-se crianças, durante anos e anos numa imobilidade absoluta, nas trévas. Com a posição propria desse idolo, o corpo adquire uma brancura de cera e uma fisionomia inconfundivel... Quando essa carne baça é, afinal, exposta á luz do dia e apresentada á multidão, começa a ser, então, adorada pelos crentes.

E assim muitos outros monstros são fabricados para ganha-pão de seres moralmente mais monstruosos que as suas desgraçadas vitimas.

A arte medica, no interior da Abissinia é o que ha de mais rudimentar... e radical. Por exemplo, para curar as feridas do couro cabeludo, eles raspam a cabeça do enfermo com um caco de vidro, até o sangue esguichar e queimam depois, lentamente, uma corda em cima das feridas.

Prazer e vigor
...sem dôr

TENNIS, foot-ball, e todos os outros jogos e exercicios physicos teem um potente alliado que faz desapparecer as dôres de tendões e musculos torcidos ou fatigados. Já o conhece?

Rheumatismo, nevralgia, caimbras, contusões, mordeduras de insectos, teem um inimigo mortal. Sabe qual é?

Esse fiel amigo, conforto dos atletas e de todos expostos a dôres, se offerece com o nome de:

OLEO ELECTRICO
do Dr. Chas de Grath

Tenha-se sempre á mão para applicações immediatas

SI ESTÁ ESPERANDO UM BEBÉ...

mande-nos seu nome e endereço para receber GRATUITAMENTE o livrinho «COMO CUIDAR DO BEBÉ», com preciosos conselhos de notavel especialista e offerecido pelas GOTTAS SALVADORAS DAS PARTURIENTES, o providencial producto que evita os soffrimentos e os perigos do parto. As «GOTTAS SALVADORAS DAS PARTURIENTES», são recommendadas por medicos illustres e parteiras de grande fama. Em todas as pharmacias. Distribuidores: ARAUJO FREITAS & CIA — Quitaxes, 88 — Rio.

GOTTAS SALVADORAS DAS PARTURIENTES (D. Dr. VANDERLAAN)

No Japão, póde-se dizer, tudo se faz ás avessas. Quando se escreve uma carta, principia-se pelo fim; quando se entra em casa de alguem, descalçam-se os sapatos; quando se quer ser amavel dá-se a esquerda por lugar de honra; quando se sae do banho, enxuga-se o corpo com uma toalha molhada; começa-se a jantar pela sobremesa; fazem-se visitas ás 7 horas da manhã e quando uma criança nasce, tem, no mesmo dia, um ano de idade!

A cabra indigena é pequena, das mais variadas côres, muito pouco leiteira, de uma resistencia espantosa, vivendo e prosperando de fórma a surprender em zonas paupertimas, de uma resistencia ás molestias muito mais acentuada que a de outras especies domesticas. Todas essas qualidades, porém, são as que caralerizam os animais de raças primitivas. São, por isso, pouco produtoras.

Nas grandes cidades a carne de cabra é pouco vendida, o que não acontece nos sertões onde ela é largamente consumida quer a fresca quer sob a forma de carne de vento. A exploração de leite é geralmente pequena feita em escala reduzida em algumas fazendas, ou, mais comumente, em pequenos sitios de proprietarios menos abastados.

Pomada Secativa S. Lazaro

O PRODUTO FARMACEUTICO MAIS ANTIGO E O DE MAIS EFFICACIA NO TRATAMENTO DE TODAS AS AFFECÇÕES DA PELLE, MESMO AS DE MAU CARACTER

VENDE-SE EM TODAS AS PHARMACIAS E DROGARIAS DO BRASIL E NO ESTRANGEIRO

CELOTEX

INSULATING CANE BOARD

— Peço CELOTEX

— Pago CELOTEX

— Exijo do legitimo CELOTEX

CELOTEX não bicha

Immunisado pelo processo "FEROX", (patente exclusiva), refractario ao cupim, é o preferido thermico — isolante para forros, divisões e tratamentos acusticos.

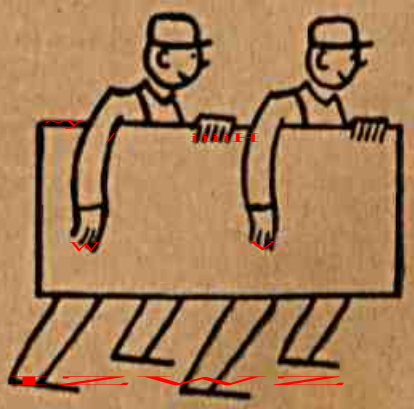

REFORMADOR DA CUTIS POR ABSORPÇÃO

(Do «Woman's Magazine»)

Si a sua cutis está estragada pela pallidez, manchas ou sardas, de nada serve o uso de pó, pinturas, loções, cremes ou outras cousas para fazer desapparecer esses contra-tempos e ao menos que tenha a habilidade de um artista, desfigurará o seu rosto muito mais.

O novo methodo admittido é livrar a cutis de todas as suas faltas offensivas. Compra-se um pouco de cêra pura mercolized numa pharmacia, applica-se ao rosto, como si fôra cold cream, e lave-se pela manhã com agua quente e sabonete, salpicando-se com um pouco de agua fria.

A cêra pura mercolized absorve a parte amortecida da pelle, em pequenas partes, de maneira que ninguem nota que se está transformando o rosto, a não ser pelo resultado que é verdadeiramente maravilhoso.

Nada a póde igualar, para conseguir uma cutis saudavel e formosa.

Si se deseja obter o colorido «natural» da cutis não se deve fazer uso de rouge; ha que applicar-se em troca, o pó de «Carminol» puro.

Um dia perdido

eis o resultado de uma noite insomne, nesse dia parece que tudo vae mal, está-se de máo humor e aborrecido Um organismo repousado e o equilibrio nervoso são as condições principaes de todo successo Se V. S. é nervoso

que são um medicamento calmante e somnifero de acção segura e inoffensiva cuja fama é universal

recorra aos comprimidos de Bromural Knoll

A' venda nas bôas pharmacias, em tubos de 10 e 20 comprimidos.

KNOLL A.-G., Ludwigshafen s/o Rheno (Alemanha)

O centeio é planta heterogama, facilmente mestiçavel, pelo que não devem ser cultivadas suas variedades proximas umas das outras.

O centeio é o cereal destinado por excelencia, ao aproveitamento dos solos arenosos e pobres, semiaridos mesmo nos quais se dá muito bem, produzindo resultados que não seriam conseguidos com outras culturas. Nos solos que lhe são apropriados, produz tanto como o trigo e esgota muito menos a terra, fornecendo ainda uma palha superior a de todas as especies cerealiferas, resistente e solida, utilizada como amarilho, na cobertura das casas e outras construções rusticas, para a manufatura de chapeus, colmeias e enchimentos de colchões, mas que é pouco usada como forragem em virtude de sua dureza, nem serve para camas dos estabulos ou cavalariças.

O centeio é muito cultivado na Europa, por seu grão, por sua palha e na qualidade de forragem verde. Os grãos produzem um pão de bôa qualidade, que se podem bem comer como a farinha de trigo e são otimo alimento para os animais domesticos, uma vez cozidos ou macerados em agua durante vinte e quatro horas ou ainda bem moidos.

Não seja Escravo do seu Estomago

Para a prisão de ventre, falta de appetite, bilis, azia, indigestão e mau halito tome o agradavel

Unico feito á base de Uvas. 3 tamanhos. 2$000 — 4$000 e 7$000

VARIAS NOTAS

Num quartél do interior do Brasil, o sargento era o unico representante do Exercito, de fórme que os sorteados nunca haviam sentido outra autoridade que não fosse a dele.

Certa vez recebeu o sargento comunicação de que, no dia seguinte, um general iria inspecionar a tropa, pelo que, desde logo, o quartel sofreu rigorosa faxina.

No outro dia eram já onze horas e o general nada de aparecer.

Furioso o sargento, ameaçava os soldados e deixava transparecer claramente o seu mau humor. Soldado F., venha cá, vá me comprar um maço de cigarros.

Depois do classico «dá licença» ia ele transpondo o portão quando encontrou o general e todo o seu estado-maior.

Ingenuo, sem conhecer a graduação militar, dirigiu-se ao general e perguntou: O Sr. é que é o general?

— Sim, porque?

— Então não entre não porque o sargento está «por conta» com o Sr.

Num colegio, disciplina:

«Seu Pedro, si o sr. não "mante" a ordem eu "manto"».

Tendo recebido ordens de procurar um «voluntario» que ainda não se apresentara, dentro em breve apareceu no quartel um sargento com um individuo completamente amarrado.

— Que é isto, perguntou-lhe um superior e hierarquico?

— Perdão, meu chefe, o «voluntario» não queria vir e então eu «amarrei ele».

Foi o francês Martin quem primeiro fabricou o aço homogeneo em ponto pequeno, e foi Simens que em 1885 construiu os primeiros fornos, nos quais ele pode ser preparado em qualquer quantidade.

Primavera DE VIDA E DE Belleza

UM 1$500 No Rio e S. Paulo

Viva sempre na primavera da sua vida. Conserve a belleza da sua pelle, que é a perpetua juventude. E não se esqueça de que os especialistas affirmam que até hoje não houve melhor tratamento para a pelle que o uso da agua e de um sabonete puro e neutro.

O Sabonete Gessy é puro e neutro, feito de oleos vegetaes seleccionados. Use-o no seu banho diario. E de manhã, ao "maquillar-se", e á noite, ao retirar a pintura, lave o rosto em agua morna com o auxilio da espuma suave e finamente perfumada do Sabonete Gessy que, desobstruindo os póros e facilitando a respiração cutanea, faz a saúde e a belleza da pelle.

O Sabonete Gessy conservará a pureza e frescura da sua cutis.

Companhia Gessy, S. A., fabricantes do Creme Dental Gessy, contendo leite de magnesia.

GRATIS! FF 1 8

Si desejar receber "Eva e Venus", conselhos uteis sobre o tratamento da pelle, remetta este coupon á Companhia Gessy, S. A., Caixa 237, Campinas, com o seu nome e endereço.

PURO COMO A ROSA QUE LHE DÁ A CÔR

LEGENDAS SEM DESENHO

Il ne s'agit pas de les rendre ridicules, il s'agit de les deshonorer.

Voltaire.

A arquitetura é a estetica das cavernas e dos antros.

A vida é uma catastrofe da qual nem siquer se salvam os fugitivos.

A hombridade politica é bastante expressiva e se traduz por ombro a ombro de homem contra homem.

Na sociedade só se procura salvar a reputação para, com ela, se fazer melhor negocio.

Sempre e sempre, só houve uma desigualdade entre os homens, a desigualdade economica

A tribu foi o último reduto historico da dignidade e da altivez dos homens.

Como para negocios se fundam sociedades por ações, para a religião e a filosofia se fundam sociedades por idéas.

Nessas sociedades somente os dividendos é que são anonimos.

O conhecimento dos reflexos mentais nos prova que as idéas se formam no intestino e se deformam no cerebro.

A unica voz que fala ao mundo moderno e a unica que se escuta é a que sae da boca do cofre.

A musica são as variações levadas até o sublime da melodia original : o tilintar das moedas.

O que sempre nos surpreende e causa apreensões é a dignidade alheia.

Não é aos audazes que a fortuna ajuda, mas aos cinicos e aos sem vergonha.

A fortuna, é um modo de dizer a alcovitice dos heróis.

Não é a voz do sangue, mas uma voz de sangue a que fala em todos nós.

A indiferença na vida é um crime á parte.

A escultura é a arte de ensinar bajulação ás pedras e ao bronze.

E. RIEFE.

PEQUENAS NOTAS

O «celastro» é um arbusto espinhoso ou glabro de que se conhecem cerca de 130 especies das regiões quentes e temperadas. A mais conhecida é o celastro trepador ou do Canadá vulgarmente chamado «verdugo das arvores, cuja casca é emetica, evacuante e narcotica. Ha tambem o celastro comestivel, que é objeto de culturas extensas e cuidadas na Arabia Feliz. Os arabes do jémen comem as folhas como excitantes, sob o nome de «cat»; comem tambem os frutos, cujo gosto é um pouco acido; preparam ainda uma bebida que embriaga e, pela destilação, um licôr muito alcoolico.

ooo

O leite é um otimo combustivel para o nosso organismo, por conter gordura e açucar, entre outros elementos indispensaveis á formação do calor no corpo humano.

ooo

A área das seringueiras estende-se pelas cabeceiras dos rios, principalmente Arinos e Juruena, até Mato Grosso, onde as florestas são colossais tendo o mesmo solo amazonense e a mesma temperatura; passa á Bolivia, do Madeira, pelo Madre de Deus; vai ao Perú, do Purús pelo Aqueri, pelo Jataí e pelo Javarí, regiões em que as florestas dos terrenos baixos predominam, e passa o equador cosmico.

Com o seu uso regular:

1 — A tosse, grippe, constipações ou defluxos, cedem e com ellas as dores do peito e das costas.

2 — Alliviam-se promptamente as crises (afflicções) dos asthmaticos e os accessos de coqueluche.

3 — As bronchites e inflammações da garganta cedem suavemente.

O Xarope São João é o melhor expectorante.

A' venda nas bôas casas: PERFUMARIA CARNEIRO
Rua do Ouvidor, 138 — Sete de Setembro 92

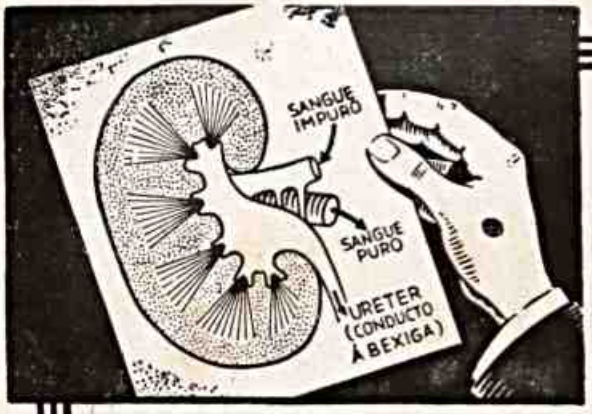

Os rins, juntamente com os ureteres e a bexiga, são os orgãos mais importantes do apparelho urinario. Dôres nos rins, urina turva ou escassa, mal estar geral, etc., são os signaes de um processo infeccioso e o aviso que se deve iniciar um tratamento immediato. Nestes casos tome Urotropina, o medicamento de fama mundial. Allivia rapidamente as dôres, clareia a urina turva, combate a inflammação e impede a formação de calculos. Use Urotropina e ficará convencido do seu effeito benefico. Peça sempre:

Urotropina Scherings

Tubos de 20 compr.

ELAS POR ELAS

Legenda sem desenho:

« A emancipação das mulheres importa na emancipação de toda a humanidade ».

Ou, como corolario

« Libertando-se, a mulher, de fato, é a nós homens que ela liberta ».

Os poetas se encarregam de celebrar as belezas que só os mercadores podem pagar.

⁂

Explica-se assim a melancolia de certos poetas; eles têm que ver o seu idolo na casa do vendeiro.

⁂

Mas, essa melancolia é mais um preito á vitoria dos negociantes de carne verde.

⁂

Feliz é aquele que consegue um saldo de estação; são os epicos, os liricos etc.

⁂

Alguns poetas desfarçam a derrota e os negocios cantando a natureza a as abstrações.

⁂

Os poetas que arranjam mulheres para si mesmos, acabam mal, entram para as academias.

⁂

O moralista se parece com o poeta em que este, como vate, vatieina, e aquele, como agoureiro, dá o azar.

⁂

Ha isto tambem, o poeta entôa a marcha nupcial do inimigo, ao passo que o moralista canta a marcha funebre de todo mundo.

⁂

A pedagogia do moralista está inteiramente compendiada nas anedotas só para homens.

⁂

Os homens se julgam de bom gosto quando adquirem o amor pelo preço de fatura.

⁂

O amor é como o quinino, faz baixar a febre mas deixa a gente surda.

⁂

A perseverança é uma boa prova de amor, mas, por isso, não deixa de ser uma caceteação.

⁂

Em amor, o passado não é o que passou, mas o que fica na vida.

⁂

Possivelmente para evitar os moralistas, a virgem foi posta entre as constelações.

⁂

O amor é uma catalepsia de curtissima duração.

⁂

Esperança é conta corrente, saudade é conta corrida.

E. RIEFE.

A MULHER MODERNA SABE PREFERIR O PO' DE ARROZ QUE LHE PROPORCIONA UMA CUTIS SADIA, PERFEITA, ASSETINADA, E QUE DA' REALCE Á SUA BELLEZA NATURAL.
O PO' DE ARROZ GALLY, DE PUREZA E PERFUME CONSAGRADOS, REUNE TODAS AS QUALIDADES NECESSARIAS AOS CUIDADOS DE UMA EPIDERME FEMININA.
PO' DE ARROZ
GALLY

Instantina

de effeito instantaneo nos resfriados

Rapidez!

Mais rapido que o mais rapido expresso
é o effeito de INSTANTINA
contra os resfriados e grippes.
É um remedio garantido pela Cruz Bayer.

BAYER

SE É BAYER É BOM

Careta

J. Schmidt — Proprietario.
Roberto Schmidt. — Gerente.

REDACÇÃO E OFFICINAS: — RUA FREI CANECA N. 383 — RIO DE JANEIRO

ASSIGNATURA SEM REGISTRO | NUMERO AVULSO
ANNO . . 45$000 | SEMESTRE . . 22$000 | CAPITAL . . 500 Rs. | ESTADOS . . 600 Rs.

END. TELEG. KOSMOS — TELEPHONE 2 — 3721

Este numero contém 52 paginas.

N. 1368 — RIO DE JANEIRO — SABBADO — 8 — SETEMBRO — 1934 — ANNO XXVII

Looping the Loop

E Assim Por Diante...

Si não és ninguem, si não vales nada e, não obstante, te atormentas pelo exemplo de opulentas nulidades, procura outros atormentados e outros nulos e encommenda-lhes uma Homenagem.

Em terras ainda feudaes, como o Brasil, onde ao lado do arranha-ceu se estende a aldeia de pedra, a saber, a estalagem; na terra da velha heterographia ao mesmo tempo que das academias de alta cultura e dos centros supermentalistas, e em que o casamento é indissoluvel, a sacristia um centro de resistencia sociologica ao mesmo tempo que o baronete das esquinas não sabe ainda qual a gravata da reunião nem que amante levará ao club; em terras como esta, a velha homenagem dos homens ligios ao suzerano não podia deixar de figurar nos arreadores da constituição que lilleralmente fala de igualdade.

No Brasil, como aliás em toda parte, desappareceu o respeito humano; o acanalhamento democratico burguês dissipou as illusões do equilibrio entre os valores humanos e creou, pela desigualdade economica, divisões inconciliaveis entre o sapato de verniz e o pé no chão. E não bastou.

Creou-se a mentalidade especial do feliz numa vida que é acamada sobre odio, desprezo e ridiculo pelo vencido, pelo subalternizado, pelo explorado em sangue e concienci-.

E ainda não foi suficiente. Restaurou-se o cerimonial da idade-media, a curvatura, a hierarquia, as excelencias, as indumentarias.

Por fim, para dar um espirito curiosamente moderno a essa brasilidade sem tapuias, restabeleceu-se a homenagem, formula citadina de saliencias ineptas, com que se humilha com banquetes a fome dos que sujam as ruas da cidade.

A nulidade vê com espanto e por aberração de seu igualitarismo republicano, a honra espontanea e generosa ao merito real, no mesmo plano da honra ao aventureiro dos negocios e da politica. E quer tambem aparecer na vida.

Para ele não é justo que no Brasil o cavalo de corrida tenha uma personalidade e se lave em champanha. Ele tambem quer ser cavalo de outra corrida, a corrida ás eminencias, ás excelencias, aos primeiros premios, á catedra, á banca, á pasta, ao cambio, ás embaixadas.

O contrasenso, o absurdo não nos constrange; com qualquer dóse de impassibilidade, no país mais rico do mundo e onde mais famintos ha, custa pouco fazer passar o seu zero entre valores positivos.

A laia não raciocina mais, basta-lhe o titulo eleitoral para substituir a força com que deve lutar pela vida. E' a abdicação por via da lei.

Ao individuo tal toda insinuação germina. E si ele não reflete, não escolhe e não discute, nada mais facil falar mais alto e elevar a cabeça.

Posto o caracter de bôrco, posta a nação de quatro, a homenagem se impõe, a idade media ressurge, brota em cada bairro um feudo e em cada esquina um suzerano.

A' porfia os lacaios, os vilões, os servos, os palafreneiros se disputam a honra de hurrear pelo senhor e de lhe oferecer as primicias da vinha e do trigal.

Nem a propria indumentaria falta a esse espetaculo social de retrocesso e obscurantismo: passam aos do's e ás quatro assexuadas sombras negras, cinereas e acastanhadas com os mesmos modelos de seculo 12 e do tempo das catacumbas.

Homenagens, submissões publicas de homens a homem, eis o fato do democratismo, da ignorancia e do esfomeamento que a publicidade intelectualiza e que a policia mantém a sabre e a bala.

Si o retrato a oleo caiu de uso pela carestia das tintas e a falencia dos artistas em concurrencia com a fotografia, ainda se mantém a banda de musica militar, o foguetão de arraial e o terrivel discurso elaborado em colaboração com o proprio homenageado...

No fundo de toda essa comedia porém, ha o odio ao vencido, ha uma necessidade iminente de o repelir, de o aviltar, de o destruir como homem e como ideia.

O que a homenagem pretende, evidenciando o nulo, o intrujão, o cabotino é tornar impossivel ao vilão vislumbrar o seu direito á vida.

Torna-se urgente humilha-lo, deprimi-lo, pela prova publica de reconhecimento de superioridade de qualquer charlatão capaz de tudo.

E assim, quando se chega a ponto de prestar homenagem a outrem de tal jaez, a indignação está emasculada e a miseria continúa. E' o que se quer.

D. RIBEIRO FILHO

A VOLTA DOS BONS TEMPOS...

JECA — O Sr. não "se alembra"? Foi assim que começou a historia da Princeza...

COPACABANA

Footing matinal na Avenida Atlantica.

ACADEMIA DE LETRAS

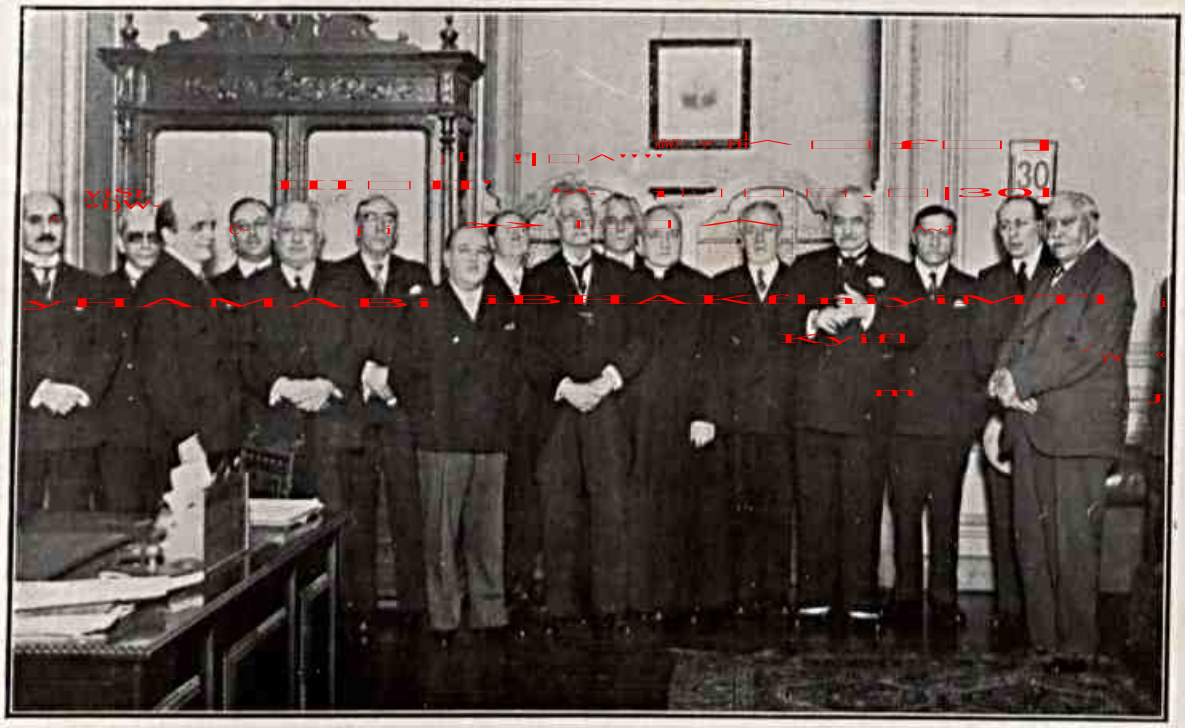

Recepção ao embaixador do Mexico.

GETULIO — Vê si dás um geito nelle. Nós fizemos o possivel para comprar-lhe uma calça, mas não conseguimos adquirir nem as cuécas...

M. DA FAZENDA — Isso tambem é muita exigencia, elle ainda tem camisa.

CLUB REGATAS FLAMENGO

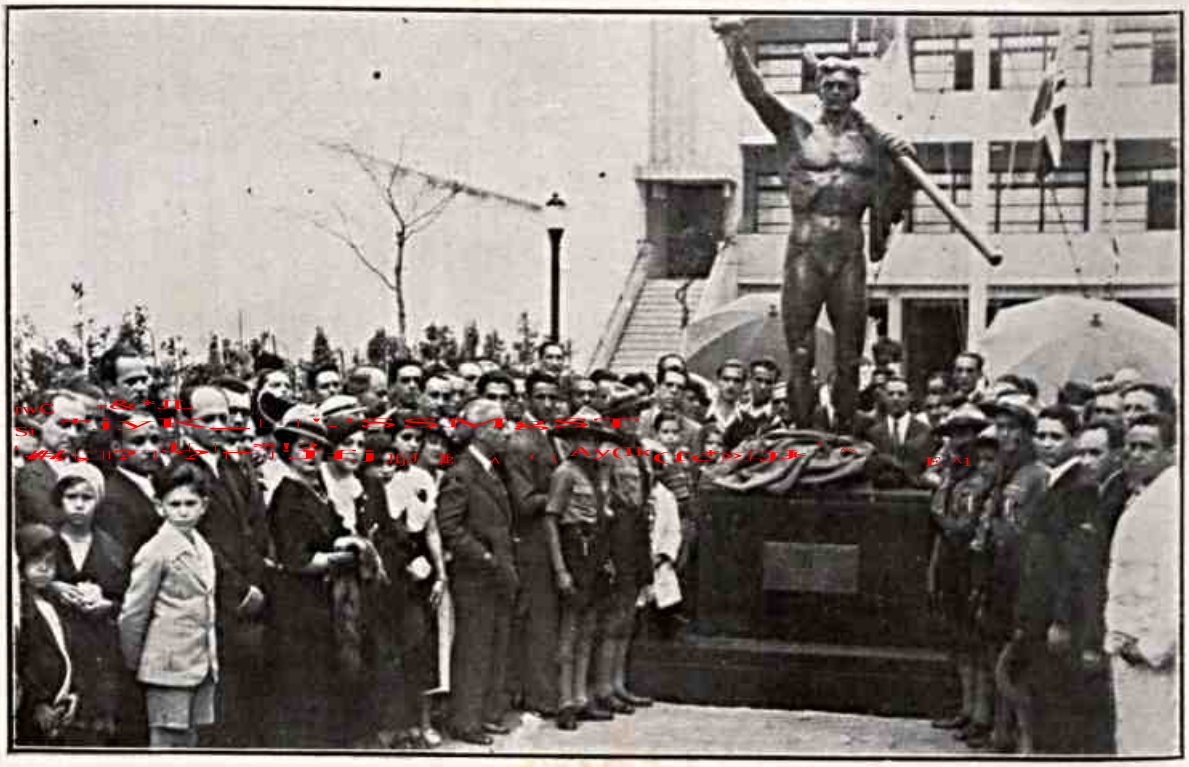

Inauguração do Monumento commemorativo ao 38.º anniversario de sua existencia

UM SORRISO PARA TODAS...

A renascença do nú artistico no theatro francez... Eis ahi o thema do cartaz, na imprensa parisiense. A revista do Casino de Paris, mau grado os ruidos da publicidade, caminhava penosamente... O renome de mme. Sorel não tinha tido prestigio para interessar senão um exiguo mundo de elite. Não era possivel, com a exhibição da veneranda estrella da Comedie Française, levar ao theatro senão os curiosos da archeologia e os profissionaes da cirurgia plastica, segundo a phrase acida de Michel Duran. Foi preciso que o Conde de Segur esmagasse com o seu automovel uma pobre camponeza, para que o nome de sua illustre e respeitavel esposa conseguisse interessar a memoria das multidões... Comprehendendo tudo isso, os emprezarios do Casino deliberaram reagir contra a indifferença gelada do publico. E então deram este golpe inesperado: mistu-raram a gloria nacional de mme. Sorel com as pernas cosmopolitas das Hoffman Girls! E as lindas 18 girls de Nova York, solidas, ageis, saudaveis, apparecendo núas no palco, dansando, sapateando, mostrando as pernas e o resto, reaccenderam de repente o enthusiasmo que desertara do Casino com a presença archeologica de mme. Sorel! E, com as Hoffman Girls, voltou aos palcos parisienses a moda excitante do «nú artistico». Todos os outros theatros contractaram immediatamente as suas «girls». Appareceram, então, no genero, coisas curiosissimas: as «Taxi Girls», por exemplo... Estas, além de bonitas e divertidas, têm utilidade immediata, apagando «in loco» os incendios que ateiam. Dest'arte, os «music-halls» de Paris voltaram a ter a alegria que sempre marcou o rythmo das suas noites famigeradas. E, com a renascença do «nú artistico», aconteceu em Paris uma coisa que nos deve interessar particularmente: a inclusão de uma «dansa brasileira» em todos os programmas de «music hall». Que dansa é essa? o maxixe? o côco? a «ranchera»? Não: a «carioca»! Lançada pelo prestigio cinematographico de Hollywood, com o «film» «Voando para o Rio», essa dansa hybrida, que não é propriamente nossa, mas que não nos envergonha nem nos compromette, está tendo uma utilidade inesperada: está ensinando aos povos que não sabem geographia o nome do Brasil.

E eis ahi como a renascença do «nú artistico», em Paris, pode ter interesse para todos nós, descendentes honrados de tupiniquins.

* * *

Um pouco gorda e um pouco grande, com um gesto cinematographico de Mae West, ella «santa não é»... «Beauté du diable», tem «it» até á medulla. E sabe utilizar essa arma subtil com uma agilidade perigosa. E apesar da sua volumosa apparencia de mulher «sky-scrappers», está fazendo um successo nos nossos salões. Como uma amiga intoxicada de inveja, estranhasse esse successo, ella explicou-o com modestia:

— Menina, não se espante! Os homens do Rio gostam é de carne. Quando chegar a epoca do vegeta-

rianismo, Você tambem terá o seu momento...

* * *

Physicamente inferior, elle não convence pelo espirito, nem pela elegancia. E' um galã mediocre. Mas pretencioso como elle só. Está convencido de que é um homem fatal: a ultima encarnação de Don Juan... E como pretensão e agua benta cada qual, usa como quer não ha convencel-o do contrario. Mas uma moça do nosso «set», que elle julgava presa ao seu fascinio de homem irresistivel, deu-lhe uma lição opportunissima.

Como elle, sem tacto nem finura, se tivesse tornado importuno, procurando-a com insistencia excessiva, como que querendo fazer crer a toda gente que as suas relações eram mais intimas do que pareciam, ella chamou-o á parte e disse tranquillamente:

— Olha, F., você commigo está enganado. Eu prefiro ser o que não pareço a parecer o que não sou... Você está forçando a mão, para fazer crêr a toda gente que eu sou o que Você desejava que eu fosse. Mas Você deve ter espelho em casa. E eu, não é por virtude não, mas por bom-gosto, seria incapaz de fazer leviandades com um galã tão vulgar, sem belleza e sem espirito. Você com esses seus ares de Don Juan provinciano não convence ninguem!

Elle entregou os pontos — e desertou.

* * *

A Academia Franceza acaba de conceder os seus dois grandes premios annuaes: o «Gran Prix de Litterature» a Henry de Montherland; o «Grand Prix du Roman» a mlle. Paule Regnier. Montherland é um nome que dispensa elogios: o mundo culto o conhece de sobra. O caso de mlle. Regnier tem um interesse particular: é mais uma mulher que levanta um grande premio na Academia Franceza. Quem foram as outras mulheres coroadas pela Academia? O Grande Premio de Literatura já foi concedido a tres mulheres: a mme. Gerard d'Houville, á Condessa de Noailles e a mme. Marie-Louise Pailleron. Quanto ao Grande Premio de Romance, este tambem já coube a varias mulheres: Mme. Camille Mayran mme. André Corthis e Mme. Jean Balde. Nem todas, porem, têm renome universal, e algumas, mesmo na França, são escriptoras obscuras e secundarias. Em todo caso, isso mostra que a Academia Franceza não desama as letras femininas...

PEREGRINO.

A flôr maior do planêta

Os restos da maior flôr do mundo se encontram no museu de Breslau.

Foi ela encontrada nas Filipinas por uma comissão de sabios allemães em viagem de investigações biologico-cientificas. O seu tamanho era de um chapéu-de-sol aberto. Ainda em botão, dava dois dos nossos maiores repolhos.

Na impossibilidade de a transportar, fotografaram-n-a, levando suas petalas, que pesavam onze quilos!

AUTOMOBILISMO

O Circuito da Amendoeira os concurentes das provas automobilisticas

OS DOIS LADOS DA VIDA

— Você não imagina! A igreja cheia! Flores por todos os lados! O orgão, com grande solemnidade, executa a Marcha Nupcial! A noiva sorri como um anjo e sonha: Amor! Fortuna! Viagens...
UMA VOZ ATRAZ DA PORTA — Chiquinha, Chiquinha! Onde estão meus suspensorios?

IGREJA DA IMMACULADA CONCEIÇÃO

A 1a Comunhão.

ESCOLA DE CÔRTE

As diplomadas.

(Appareceu uma balcia em Santos).

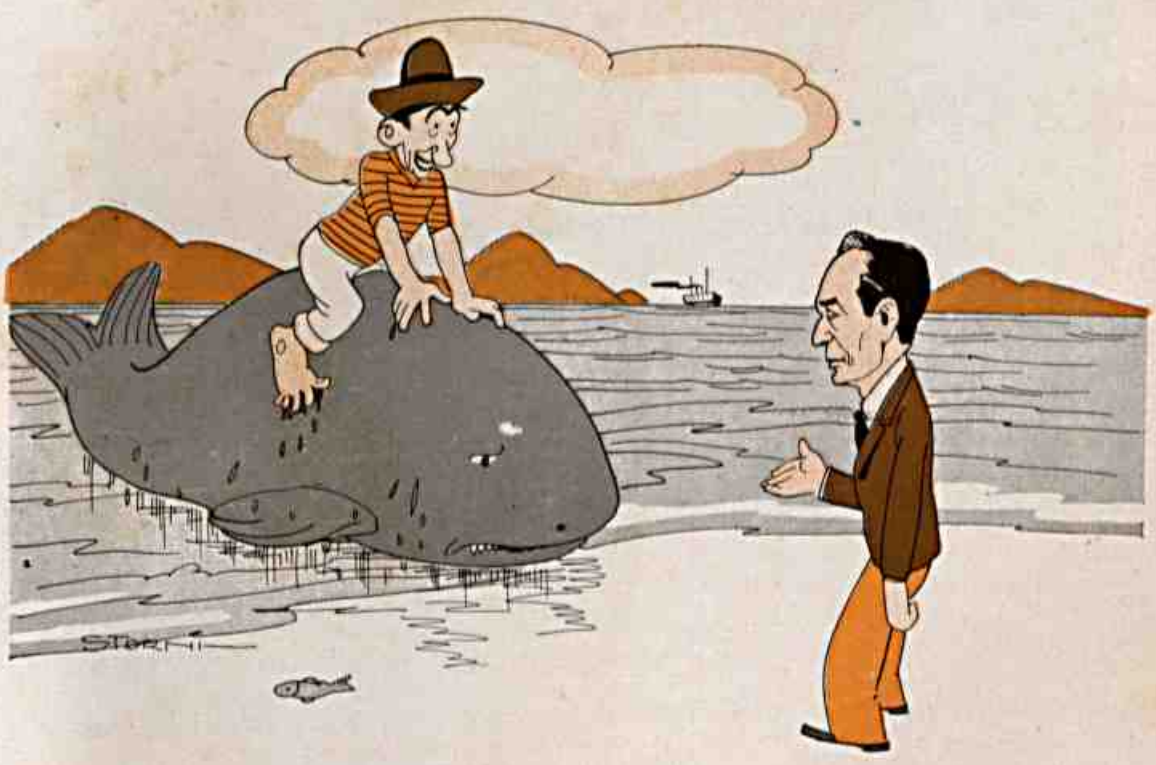

JECA — Doutô, que excellente opportunidade para Vosmecê dar uma "peixada civica" ao P. R. P.!

TROVAS

Que não fosses religiosa
Eu jamais desejaria,
Mas vê se segues um credo
Que aconselhe a economia.

Do repertorio grevista.

— Minha senhora, o pão fabricado foi muito. Só restam dois, um francês e um alemão.

— Isto é que está o diabo! São capazes de brigar na barriga da gente!

TROVAS

Não sei si será receio
De afugentar o turismo,
Não se tem dito que estamos
Ainda á beira do abismo.

ESQUADRA NORTE AMERICANA

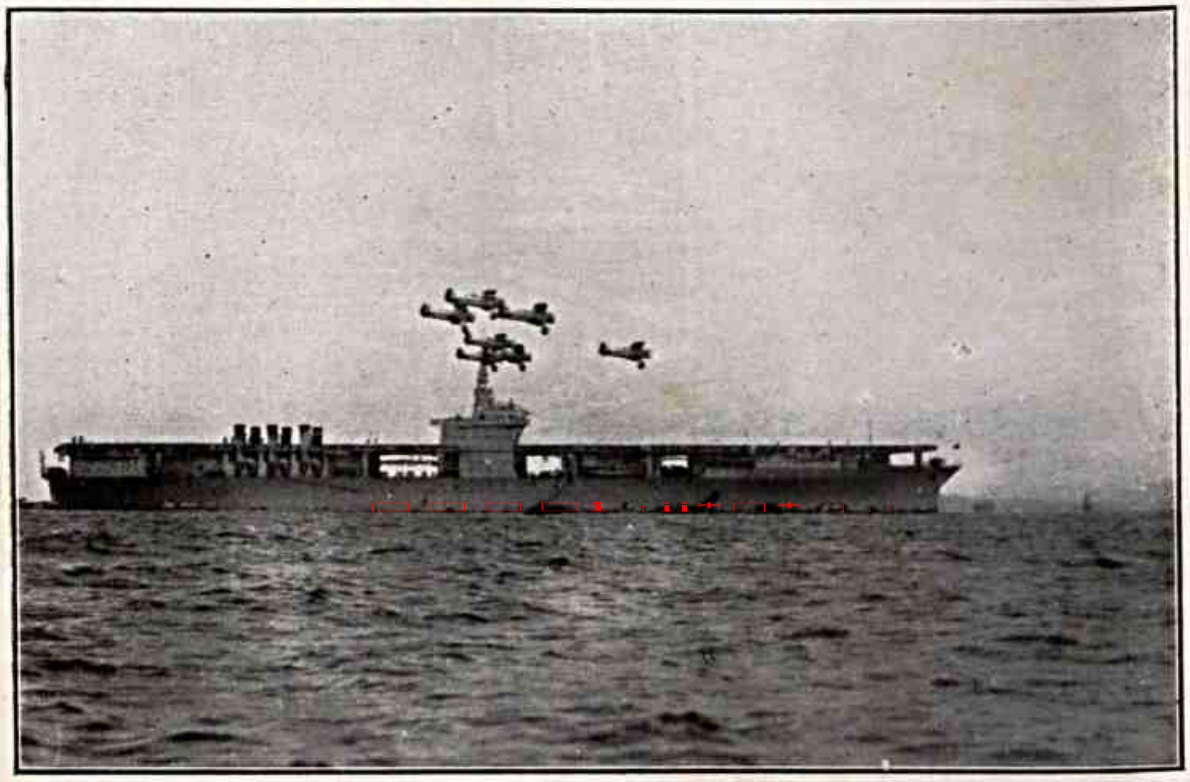

O Porta Avião Americano "Ranger"

DOUS AMIGOS

Entre outras coisas ditas a respeito de von Hindenburg, logo após sua morte, assinalou-se o fato de que o celebre marechal alemão tinha sido grande admirador, amigo mesmo, do marechal francês Foch.

Este tambem, ao que se diz, fôra grande amigo e admirador de von Hindenburg.

Eis aí uma amisade que conduz a profundas reflexões filosoficas.

Não é a primeira vez na historia e provavelmente não será a ultima, que dois grandes cabos de guerra se dão naturalmente a honra de uma grande veneração, e mesmo de uma sincera amizade.

Na guerra, o empate constitue excepção ranissima. Ha sempre vencedores e vencidos, muito embora a vitoria seja conseguida á custa de sacrificios por vezes formidaveis, que, pela lei da relatividade, poderiam noutras circunstancias constituir estrondosa derrota.

A vitoria obtida sobre adversario resistente é, sem duvida, a mais apetecida e a mais gloriosa, de modo que o vencedor ha de sempre sentir no fundo da alma certa gratidão pelo denodo do vencido. Daí as honras geralmente tributadas aos que caem gloriosamente.

O vencido, por seu turno, quasi se sente glorioso de o ser, quando o adversario é valoroso.

Naturalmente foi de estados de espiritos como esses que nasceu a amizade que hoje se afirma haver existido entre Foch e Hindenburg.

Outra não é a origem do costu-

me, que se implantou nos Estados Unidos de ser o candidato derrotado quem primeiro felicita o candidato eleito á presidencia da Republica.

Mas os soldados? E as viuvas dos soldados? E os orfãos dos soldados? E «soldados» aqui não significa apenas o militar sem graduação, que morre obscuramente na trincheira, mas tambem o official que não é do Estado Maior e por isso tem de offerecer o peito ás balas inimigas. Que dirá essa gente da admiração e da amizade que nasce entre os grandes chefes, reciprocamente estarrecidos ante o valor e a pericia do collega e adversario?

Dois campeões de xadrês abancam-se junto ao taboleiro e passam horas concentradas, movendo lentamente as pedras, numa luta soturna, tenaz e refletida. Por fim, um lance de mestre decide da victoria, e o vencido, não obstante o desprazer da derrota, não se póde conter que não dê parabens ao antagonista.

Comprende-se.

O taboleiro de xadrês e as pedras ficaram intactas. Não ha cadaveres. Não ha viuva. Não ha orfãos. Não ha lagrimas.

Quando, porém, dois generais, depois de uma sangrenta batalha, cada qual na sua barraca, refletem sobre tudo que aconteceu e se fazem reciprocamente justiça, admirando cada um a bravura e a habilidade do outro, emquanto isso, no vasto taboleiro que se alarga entre eles e onde se jogou o jogo sinistro da guerra, ha gemidos de feridos e estertores de moribundos, ha corpos horrivelmente mutilados, ha ambulancias que se cruzam, rodando num solo onde a lama é feita de terra e sangue.

Assim, pois, milhares, milhões de creaturas morrem tragicamente ou ficam cruelmente mutiladas, para que dois campeões, depois de uma luta infernal, a que eles assistem de longe, decidindo com geito, com uma ordem secca, da sorte de milhares dos seus semelhantes, assim, pois, tudo isso se dá, resultando no desmantelo da vida civilizada, para que dois magnatas se admirem e se estimem reciprocamente, um orgulhoso por haver vencido um grande adversario, outro por haver sido derrotado com gloria.

Assim, pois, arrasa-se o mundo, para que, no fim da tragedia, haja dois inimigos e um sarcofago onde se guarda anonimamente a carne para canhão!

E ainda ha quem acredite seja o homem o mais inteligente dos animaes!

MICROMEGAS

Os filosofos protestam, mas ainda ha de decorrer muito tempo até que a Justiça faça o consorcio com o Direito.

VICTOR HUGO.

As recentes inundações na Polonia consternaram o mundo pelos prejuizos decorrentes, avaliados em muitas centenas de milhões de zlotys. Campos devastados, colheitas perdidas, toda uma população rural arruinada. A photographia reproduzida mostra um corpo de sapadores organizando um serviço de salvamento, no Vistula, em Cracovia

OS DEPUTADOS EM "VILLEGIATURA DE CABALA ELEITORAL"...

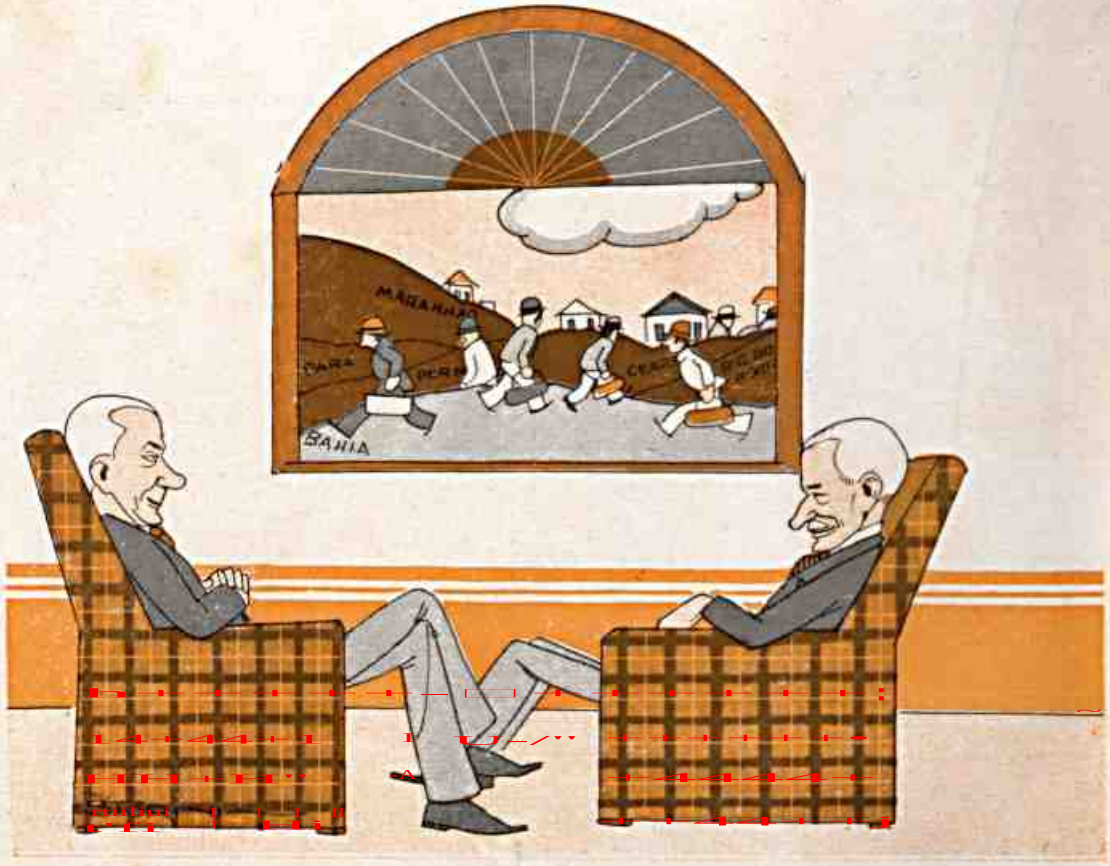

ANTONIO CARLOS — Vê você que, sem fazermos o feriado legislativo, conseguimos um ponto facultativo sem prejuizo dos nossos subsidios.

A TRES POR DUAS

« A emancipação de uma sociedade se mede pelo grau de emancipação das mulheres ».

CH. FOURIER.

Eis aqui o que disse o maior pensador de todos os seculos:

«Ninguem é tão humilhado quanto o homem pelo crime de tratar a mulher como escrava.»

A alegria é um simples episodio da campanha sobrehumana pela felicidade.

⁂

Não se póde determinar com precisão o ponto em que um coice passa a ser um gesto moral.

⁂

Só o moralista ignora que o que salva o amor é o seu primitivismo, a sua animalidade.

⁂

O amor é a sua propria obrigação, e mais ainda, a sua propria sanção.

⁂

Si a fidelidade não fosse sempre duvidosa, não teria graça nem virtude alguma.

⁂

O amor é uma linha reta traçada com torturas.

⁂

A vaidade só se justifica na velhice e si tem por base os fatos consumados.

⁂

A moral é como a vela que se põe dentro de uma caveira para meter medo ás crianças.

⁂

Em essencia a necessidade de amar não difere da necessidade de comer, só os apetites é que diferem.

⁂

Só o moralista é que póde informar porque a mulher mais sincera em amor, é hipocrita.

⁂

Em amor não é tal o espirito que se engana, os enganos são justamente os do corpo.

88

Só a mulher tem, como se diz, vida espiritual, só ela vive pensando na razão por que a escravisam.

88

A tortura das mulheres está em gerar homens, isto é, os seus piores inimigos.

88

O atletismo é um modo de se fazer temer pelas mulheres levianas.

88

Para as mulheres a vida é sempre um sonho, a realidade lhes escapa quasi completamente.

88

As mulheres têm que crear uma realidade propria, porque a realidade humana é repugnante.

88

O moralista é o porteiro agaloado dos prostibulos e dos leprosarios.

E. RIEFE

88 88 88 88 88 88 88 88 88

Lausanne, na Suissa, possue um Palacio do Radio. E' um predio monumental. Custou 600 000 francos suissos.

88 88 88 88 88 88 88 88 88

O Rio parece que não prestou a atenção devida a Serge Lifar. Ignorava talvez a altura da sua celebridade. Entretanto, o diretor de bailados da Opera de Paris já foi discutido até no parlamento francês! O caso foi o seguinte: o governo queria nomear Serge Lifar diretor de bailados da Opera. Mas o sucessor de Nijinsqui, com ser muito moço, não era francês. E o caso foi levado ao parlamento para ser debatido. Levantou-se, porém, um deputado, e liquidou a discussão com um só argumento: o homem que creara o «Prometeu» não podia ser discutido — porque era um genio.

— Os senhores viram o «Prometeu» na Opera?

E, como ninguem queria confessar a sua ignorancia (uma ignorancia dessas, em Paris, desmoralisa!), o assunto foi encerrado, e Serge Lifar foi nomeado imediatamente.

GALERIA DOS ARTISTA DA TELA

GRETL THEIMER, da Ufa-Toufilm.

Irresistivel nos seus encantos femininos!
Perfumes "Rua do Ouvidor" de Mendel.

TROVAS

Andam no ar muitos narizes,
Farejando alguma guerra,
Como si a paz estivesse
Dominando hoje na terra!

Pensamento internacional.

Entre as nações a atração se exerce muitas vezes na razão inversa das massas, mas sempre na razão direta da força e da esperteza.

TROVAS

O Brasil é país pobre
E vive em lutas insanas,
Porém ao mundo dá coisas
Gostosas, como as bananas.

CLUB DE REGATAS BOQUEIRÃO DO PASSEIO

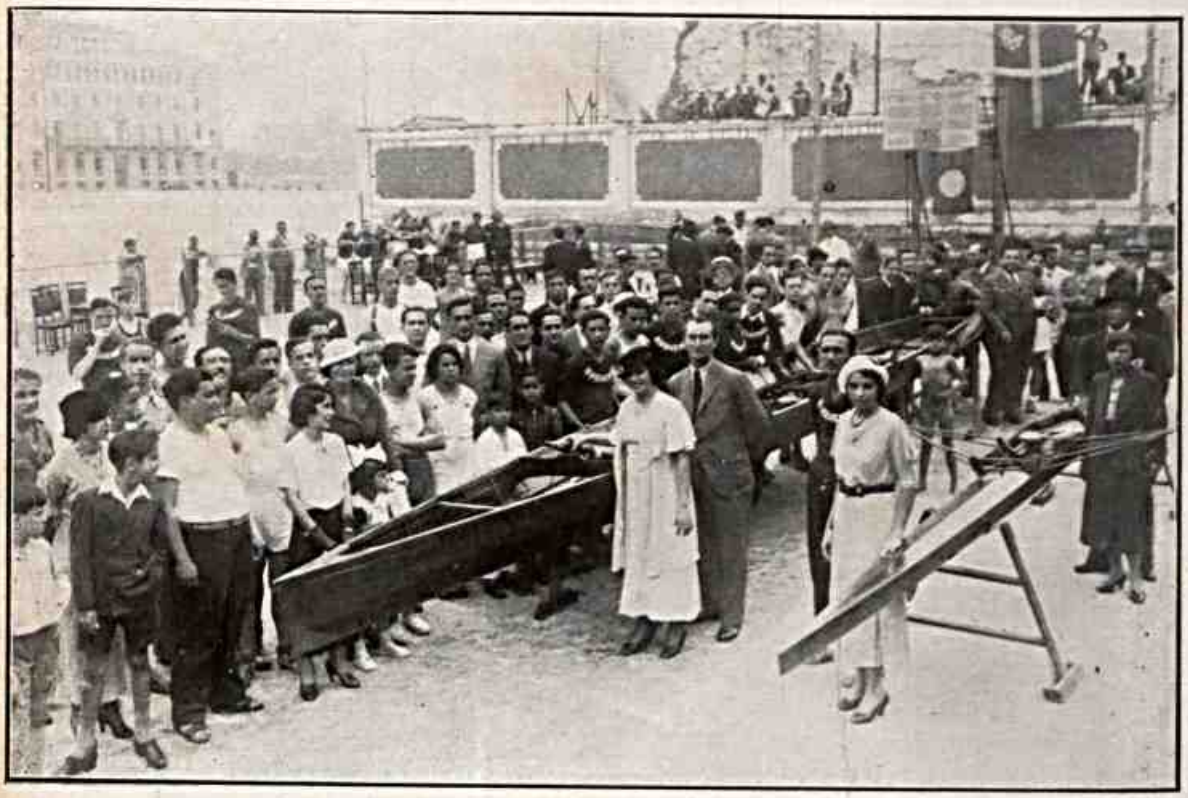

Baptismo dos novos Barcos

BLOCK-NOTES

VIDA E UNIVERSO

Quando fiz o meu curso medico, que foi para o inquieto espirito que Deus me deu um penoso «steeplechase» de curiosidades scientificas e humanas, encontrei á margem do caminho, fóra dos quadros oficiaes da Faculdade, algumas organizações seductoras de professores, jovens e brilhantes.

Nas nossas «viradas» finaes de vesperas de exames, ao lado de amigos fraternalissimos como Azevedo Pio, Aloysio Francisco de Castro, Carlos de Menezes Campos, Fiarovanti de Piero, Antonio Ibiapina, Antonio Monteiro Filho e tantos outros, os «cursos particulares» eram o refugio providencial das nossas inquietações mais serias, suprindo em poucos mezes de ensino intelligente e intensivo as deficiencias dos cursos oficiaes da Universidade, em geral mediocres, burocraticos e inuteis.

Foi nesses cursos de fim de anno que tive a alegria de conhecer dois dos mais singulares espiritos da nova geração de professores e pesquizadores do Brasil: Helion Povoa e André Dreyfus. Um ensinando-me Anatomia Pathologica, outro, Histologia, abriram ambos, á curiosidade inquieta da minha intelligencia, perspectivas culturaes que as estreitas fronteiras do ensino oficial não me tinham deixado descortinar ainda então. E os dois jovens mestres — pouco mais velhos que os seus discipulos, aliás! — entraram definitivamente, não só para a intimidade da minha admiração, senão tambem para o convivio cordeal da minha estima. Ficaram sendo desde então dois companheiros queridos do meu espirito e do meu coração. O tempo, enriquecendo o meu patrimonio de experiencia, e aguçando, pelo estudo e pela meditação, o meu senso critico, que sempre fôra de resto rigido e severo, em vez de apagar do meu enthusiasmo essas duas jovens figuras de mestres, antes lhes deu projeção maior e mais forte.

.*.

De Helion Povoa vou acompanhando de perto, dia a dia, com a devoção do discipulo que continúo a ser, mas tambem com a alegria do amigo, que só agora sou, a obra surprehendente e profunda. E' um homem que trabalha por vinte — e a sua obra é tão complexa e extensa, que parece representar o labor de uma academia inteira! Mas, André Dreyfus, tendo sido integrado no corpo docente da Universidade de S. Paulo, andava ha tanto tempo longe do Rio, que eu só tinha noticias delle através das revistas scientificas ou da palavra dos amigos communs. Eu sabia, porém, que ele continuava a estudar e a trabalhar por que conhecia o poder de sua atrevida curiosidade intellectual.

* * *

Acabo de ler o livro de ensaios que elle acaba de publicar: «Vida e universo». Um livro como, no Brasil, só Miguel Osorio de Almeida seria capaz de fazer: claro, vivo, palpitante de idéas e de reflexões, pondo o nosso espirito em contacto com os fatos novos da soiencia e com os aspectos interessantes da cultura contemporanea.

Este livro admiravel teve o sortilegio de collocar de repente deante de mim aquelle mesmo Dreyfus que eu conheci, como estudante de Histologia, no vasto casarão da rua do Ouvidor: trepidante de enthusiasmo, vivo e pequenino como uma bola de azougue, revelando ao espanto de meu espirito, com a sua palavra clara e escachoante, os encantados mysterios da Biologia. Elle agora foi mais longe — e com que brilho! com que poder de fascinação! — e poz-me em contacto com os phenomenos da vida e do universo.

* * *

Definindo, num dos seus excellentes ensaios, o logar do homem no universo e indagando o tempo de vida que resta ao nosso planeta, elle expõe com raro espirito de sinthese as conclusões de Jeans, que admitte ainda, como praso de existencia util para a terra, um trilhão de annos, apenas. Miguel Osorio narrou, a proposito, uma anecdota universitaria muito curiosa.

Certo conferencista europeu, tratando desse grave assumpto, num amphitheatro repleto de professores e estudantes, attribuiu á phrase habitavel da terra uma duração de quatrocentos bilhões de annos. Um dos ouvintes levanta-se pallido e tremulo, tomado de grande afflicção e pergunta com gravidade:

— Quantos annos? quantos, Senhor Professor?

— Quatrocentos bilhões! reaffirma, imperturbavel, o conferencista.

A physionomia angustiada do nervoso auditor retomou a sua expressão anterior de serenidade, elle suspirou alliviado e sentando-se de novo, murmurou calmamente:

— Ainda bem! Eu tinha comprehendido duzentos bilhões...

O volume do professor André Dreyfus, que traz informações muito uteis sobre essas questões, poderá tranquillizar perfeitamente os psychasthenicos que se preoccupam com o fim do mundo.

E' dest'arte, como definiu Miguel Osorio, uma obra que interessa, instrue e diverte. Quer dizer: é exactamente um espelho do joven mestre admiravel que eu conheci no meu curso de Histologia. Não deve ser assim um professor moderno?

PEREGRINO JUNIOR

FEIRA DE AMOSTRAS

Inauguração do Pavilhão Portuguez

Os ouvidos dos carrapatos são insensiveis aos apitos da locomotiva.

COPACABANA

Posando para "Careta" na Avenida Atlantica.

CABELOS SEDOSOS, BRILHANTES,
FINAMENTE PERFUMADOS.
LOÇÃO
Frank Lloyd
Frank Lloyd

— Voltaram do exilio as ultimas "pombas"...
— Mas elias não se parecem com pombos?
— E' que, devido á fome com que voltam, até as "rolas" viraram corvos...

COPACABANA

Posto 2.

"MACAHE" VISTA DE AVIÃO

Cedida gentilmente pelo "Serviço da Carta de Navegação Aerea" da Aviação Naval. — Phot. Tte. J. Kfuri.

VALLADARES — Folgarei de saber que V. Exa. aproveita os banhos de caldas..

PRESIDENTE TERRA — Muito obrigado! Contanto que eu não vire compota

A RUA A VAREJO

— Consta que os presidentes da Bolivia e do Paraguai vão ter um encontro.

— Mas desarmados...

— Não, senhor! Armados de bôas intenções.

* * *

— E' interessante! A Constituição nasceu ontem e já ha um partido revisionista!

— Mas o texto está mesmo precisando de bons revisores e conferentes. Ha cada gato!

* * *

— Miserável, exclama a esposa furiosa, vou-me separar de ti.

— Por que, minha filhinha?

— Então não ouvi tua conversa hoje com o visinho, dizendo que, ontem á noite, estiveste longo tempo junto da baroneza e fizeste-lhe mil elogios.

Ele se referia á «Baroneza» locomotiva!

* * * * * * * * *

O primeiro artigo da constituição inglesa é: «O rei não póde errar».

. . . . . .

Um codigo feróz, visto sob a transparencia de imensa liberdade, — eis o que é a Inglaterra!

VICTOR HUGO

TROVAS

A tantos dás esperanças,
Que afinal teu coração
Não passa, ao que me parece,
De um auto-lotação.

* * * * * * * * *

Do repertorio pistolar:

— A recomendação que o senhor me traz é a melhor possivel, mas é preciso que me diga qual é o emprego que lhe serve.

— Não faço questão de ordenado, doutor; o que eu desejo é um emprêgo que me dê autoridade para multar a tôrto e a direito e comer a metade das multas.

—IRENE CONQUISTA NOVA POPULARIDADE—

ATKINSONS
of Bond Street
Perfumers to Royalty

Se vae a um encontro agradavel...
Se vae a uma festa elegante...
Trate de ser, em tudo,
elegante e agradavel!
Use na cabeça

LOÇÃO ROYAL BRIAR

AS VISITAS PRESIDENCIAES

GETULIO — Cansou-se um pouco, não é verdade?
M. SOARES — Pouco. Já estou suando de pensar nos outros presidentes que nos ameaçam visitar!

NOTAS E NOVIDADES...

A elegancia automobilistica em Paris é qualquer coisa de excepcionalmente importante.

No ultimo concurso de elegancia do Bois de Boulogne, por exemplo, o primeiro Grande Premio de Honra (viaturas de 10 a 15 H P), coube á condessa de Bartiliat, com «toilette» de Jeanne Lauvin, que apresentou sua lindissima «voadster» 601 «Pongest». A dona e o auto fizeram um sucesso enorme

Tambem tiveram premios a condessa de Choiseve, mme. Madeleine Renaud, mme. Jacqueline d'Eichtal, mlle Dolly Davis, mlle. Line Viala, mlle. de Saint-Paulet.

Todas elas tiveram suas «toilette» feitas por Lauvin e Lelong, de acordo com as carrosseries dos seus automoveis.

O concurso foi, assim, uma parada de luxo e bom gosto.

⊠ ⊠ ⊠ ⊠ ■ ⊠ ⊠ ⊠ ⊠

As expedições cientificas antigamente não tinham o carater de exibição e publicidade que hoje têm com o radio, o cinema e a imprensa. O almirante Bird, do seu longinquo refugio solitario da Little America, isolado do mundo por milhares de quilometros brancos de gelo, falava pelo radio com Nova York e ouvia os concertos do Metropolitan House... Outróra, como tudo era diverso! Ha 64 annos, o dr. Charcot, o conquistador do Polo, partiu com a sua expedição no famoso «Pourquoi-Pas?». Três sabios o acompanharam. Mas o «Pourquoi-Pas?» não levava radio, nem operadores cinematograficos, nem reporters americanos... Depois de três mezes no Polo, voltou singelamente, sem barulho. Por isso o dr. Charcot acaba de fazer este comentario:

— No meu tempo a gente partia sem levar stenografos nem operadores cinematograficos. A ciencia não pensava em dinheiro nem em publicidade!

Os tempos são outros. Hoje, mesmo os passeios á stratosfera, têm lá as vantagens da publicidade e do cinema...

O mundo vôa!

FUME... MAS TENHA DENTES ALVOS

A nicotina torna os dentes amarellados e irrita as gengivas e a mucosa da bocca. Mas não se preoccupe. Fume á vontade: o Creme Dental EUCALOL - *especifico da hygiene buccal* - destroe os effeitos da nicotina e torna os dentes alvissimos, sem os arranhar.

O Creme Dental EUCALOL neutraliza a acidez da saliva e impede a formação do tartaro.

TUBO GRANDE, NO RIO, 2$500

CREME DENTAL **Eucalol**

A' BASE DE EUCALYPTO

Standard-RC - D3

ADICIONE ESTE ALIMENTO Á DIETA DO SEU BEBÉ

A Maizena Duryea contém os elementos mais necessarios para o desenvolvimento de seu bebé. E' facilmente assimilada. Mesmo os orgãos digestivos de um bebé de quatro mezes de idade podem digerir este alimento nutritivo em dois ou tres minutos — sem esforço ou desconforto.

PEÇA-NOS UM EXEMPLAR GRATIS

MAIZENA DURYEA

REFINAÇÃO DE MILHO, BRAZIL S. A.
Caixa Postal 2972 — São Paulo
REMETTA-ME GRATIS SEU LIVRO
603-03-49
Nome
Rua
Cidade
Estado

VARIEDADES...

A aveia é planta de facil seleção, em virtude da fecundação autogama a que se subordina. E' tambem o mais resistente dos cereais, suportando bem os solos recem-desbravados, os periodos não excessivamente longos de seca e a concorrencia das más ervas. Como forragem seu papel é de evidente saliencia nos países europeus, e seus grãos, preparados ou reduzidos a farinha, não muito como os grãos constituem muito bôa forragem. A seleção metodica é realizada como a do trigo. Tanto a parte erbacea como os grãos constituem muito bôa forragem.

Calino sonhou que estava falando com S. Tiago e este lhe perguntou:

— Queres mil libras?

— Sim, senhor.

— Assim, em notas ou em ouro?

— Em ouro.

— Então espera, que eu vou trocar.

Mas Calino despertou e dando um suspiro disse:

— Antes eu tivesse aceitado as notas.

Uma das causas da decomposição da manteiga é a presença da caseina que fica sempre em maior ou menor quantidade entre os globulos da manteiga. A caseina fermenta mais facilmente em meio neutro ou alcalino do que em meio acido. A adição do acido latico impede até certo ponto essa fermentação. Feita a lavagem da manteiga retira-se com espatulas e coloca-se em depositos adequados com agua bastante fria durante 2 ou 3 horas, para ganhar consistencia, e pratica-se a salga.

Só a carnaúba faz toda a casa do sertanejo. O tronco dá o madeiramento, os esteios, as linhas, as terças, os caibros, as ripas — a ossatura geral da construção, — e as palhas fornecem a cobertura geral do tecto e o revestimento das paredes. Mais ainda. Todo o mobiliario e todos os utensilios são de carnaúba. As prateleiras, as mesas, os barcos, o armario, são de tabuas de carnaúba, porque esta palmeira excepciona, ao contrario de todas as demais, tem um centro medular tão rijo e tão duro como a periferia, e assim fornece taboas solidas e resistentes. A palha, forte e lisa, presta-se á confecção de acessorios os mais variados.

O naufragio: — Ora! mas que pena eu ter-me esquecido da cana e do anzol para pescar um tubarão destes!

PÉS PEQUENOS

Não é absolutamente novidade a tendencia que apresentam certos individuos, e não são poucos, a apaixonar-se por particularidades femininas.

E são tantas as particularidades do sexo amavel capazes de provocar paixão, que não admira existir grande variedade desses «especialistas».

Muitas vezes é o contraste que induz o apaixonado a concentrar o afeto neste ou naquelle dote particular da sua amada. O sujeito gigantesco tende a enamorar-se das mulheres «mignon»; os morenos, das claras; os louros, das morenas; os timidos, das desenvoltas; os expansivos, das melancolicas.

Não admira, pois, que o Alipio, com um metro e oitenta e cinco de altura e calçando quarenta e dous, bico largo, se sentisse atraído por todo pé pequeno de mulher que visse na rua. Por mais encantos que tivesse a dona de um pé grande, deixava-o inteiramente frio. Feia, porém, que fosse, mal feita de corpo, loura ou trigueira, gorda ou magra, alta ou baixa, si o pé fosse de proporções reduzidas, o Alipio ficava logo vencido.

Entre nós não é dificil o pé pequeno no sexo feminino, circunstancia desfavoravel ao pobre rapaz, que diariamente seguia na rua, nos bondes e nos onibus creaturas portadoras desse atributo da predileção dêle.

Passou-se muito tempo, contudo, sem que algumas delas se deixasse prender pelo pé ou por qualquer outro ponto de sua interessante pessôa. Por isso ia êle adorando platonicamente os pés pequenos e até mesmo os sapatos a êles destinados e que as sapatarias exibem nas suas bem arranjadas exposições. Com alguma força de imaginação, êle partia do sapato para o pé, do pé para a perna e daí para o resto, constituindo a seu sabor a imagem feminina completa.

Os homens, senhores da iniciativa da escolha, têm sempre mais probabilidades de casar-se á sua vontade de que as mulheres. Eis por que o Alipio acabou achando a dona dos pés pequenos por êle tão longamente sonhado.s

Casaram-se.

Infelizmente o tamanho da felicidade domestica não é inversamente proporcional ao tamanho dos pés da mulher. Corina, a joven esposa do Alipio, deu-lhe tantos desgostos, que ele chegou a vêr com bons olhos a côrte que lhe fazia um dos amigos que lhe frequentavam a casa. Não estaria nêle o seu possivel libertador? Assim pensava o pobre homem, com profundo bom senso, nesta terra dos crimes passionais.

Para precipitar os acontecimentos, lançou êle mão de um recurso classico; simulou uma viagem; simulou-a, porém, não com o intuito tragico de voltar do lugar do embarque, surpreender os amantes nos braços um do outro e esvaire em cima de ambos o revolver. Seu intuito era facilitar a fuga da Corina. Despediu-se dela fazendo-lhe afagos maritais e dizendo-lhe maliciosamente:

— Parto sem medo porque te deixo sob a guarda do Martim. Ele saberá tomar conta de ti.

Martim era um cão policial de grande estimação do Alipio, que na planejada ausencia sabia que iria ter dêle muito mais saudades do que da mulher.

A «viagem durou uns quinze dias, tempo que o Alipio julgou suficiente para a perfeita maturação do amor criminoso no qual depositava sua esperança de libertação.

Voltou á casa. E o coração batia-lhe apressado, quando, transposto o portão da entrada, calcou o botão da campainha. Quasi lhe caiu da mão a maleta de viagem vendo assomar á porta a Corina, com a cara mais natural e que lhe desfechou á queima-roupa esta noticia:

— Sabe de uma coisa? O Martim desappareceu. Parece que foi roubado.

JUCA PIRAMA

VARIEDADES

Na crosta terrestre e na atmosfera inclusive, quasi 50 o/o é oxigenio, vindo depois dele em quantidade o silicio com 26 o/o, o aluminio com 7,3 o/o, o sodio, o potassio e o magnesio entram na proporção de pouco mais de 2 o/o; vem o hidrogenio com pouco menos de 1 o/o, o titanio com quasi 0,4 e o carbono com quasi 0,2 o/o.

ooo

Na China, é abundante uma raça de ratos cinzentos que coaxam como as rãs.

ooo

A alegria de carater e a ausencia de nervosismo que se observa nos chinêses, são segundo a opinião de um sabio, devidas a seu costume de usar sapatos de solas macias. As solas duras contribuem, portanto, para a nossa irritabilidade e a nervosidade do nosso temperamento.

ooo

* * * O veneno das serpentes é tão intenso que um dedal cheio desse liquido chegaria para matar 20 pessoas.

PENSAMENTO

Quando, inconsideradamente, atribuimos bôas qualidades àlguem, parece que fazemos uma sutilissima censura á deficiencia de sua natureza.

N. P.

Falando sobre a introdução e o desenvolvimento de animais domesticos, na Capitania de São Vicente, dizia Gabriel Soares, em 1567 : «As ovelhas e as cabras foram de Portugal e Cabo Verde». Não será, pois, temeridade afirmar que a cabra aqui existente seja descendente das raças européas e africanas. A modificação do tipo fez-se em virtude do meio em que vivem e do sistema de criação. Criada da preferencia em zona de clima quente e terra pobre, e onde a vegetação em épocas determinadas é muitissimo precaria, é natural que o seu organismo seja trabalhado por essas condições adversas.

A circumferencia de Jupiter mede 570.000 quilometros, isto é, mais que a distancia da Terra á Lua. A circumferencia da Terra é 9 a 10 vezes menor que essa distancia.

O corpo humano é uma prodigiosa machina

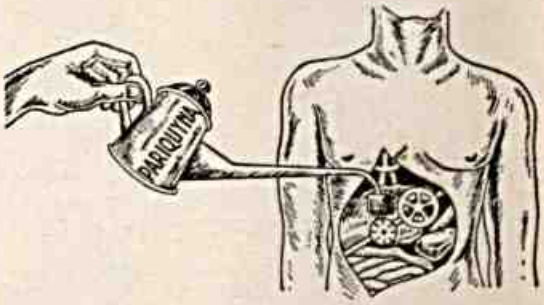

O Figado é um de seus orgãos mais importantes

SE O VOSSO FIGADO NÃO FUNCCIONA BEM

provocando Ictericia, Calculos Biliares, Congestões hepaticas, manchas da pelle, etc.

USAE PARIQUYNA

formula do eminente scientista Dr. Barbosa Rodrigues

Dist. Geraes : Araujo Freitas & Cia. — Ourives 88 — Rio

AS SERINGUEIRAS

O meio cosmico das seringueiras, na região equatorial, é muito diferente do da tropical ou subtropical, pelo que, quando se desenvolve, não póde ter as mesmas propriedades.

O terreno em que vigorosa se desenvolve no norte não é da mesma natureza do do sul. A agua que se espalha nos terrenos dos seringais, contribue cosmicamente para o seu desenvolvimento e para sua riqueza latifera. A agua contém mais acido carbonico do que ar, assim como a absorpção do oxigenio é menor nas temperaturas elevadas. Num meio desses, havendo a permanencia das raizes e troncos sob as aguas, como nos igapós, os seus tecidos anatomicamente se modificam de uma maneira notavel, e, por conseguinte, tambem, as materias e os principios ativos. Como estes, o latex se modifica, tornando-se mais diminuto, mais ou menos espesso, devido ao maior ou menor numero de globulos de borracha, o que bem se prova no Amazonas, pela desigualdade da porção e espécie do leite tirado numa mesma arvore, do tronco ou dos galhos, das vargens ou dos terrenos elevados. Modificando-se os tecidos, formando-se até outros diferentes, sob a ação continua da humidade, claro fica que tambem o conteúdo dos vasos laticiferos se modificará.

O arroz é planta autogama, de facil seleção, mas se mestiça tambem, embora em menor escala do que o milho e o centeio; sua flor parece organizada para a fecundação cruzada, mas isso não impede que seja normalmente direta, porque o polen é transportado a distancia muito pequena. O preparo e escolha de sementes destinadas á cultura inicial são os mesmos que para a generalidade das especies agricolas com a particularidade, porém, de não provirem os grãos da panicula que tenha siquer uma unica cariopse de arroz vermelho.

E' esta a condição principal para eliminar de vez a variedade condenada, desde que o terreno tenha servido, ha anos, ao cultivo de outras especies ou ficado inculto. O arroz comum cruza se tambem com o glutinoso.

* * *

O conde Valois fez processar e condenar a enforcamento um touro de um lavrador da aldeia de Maisy, por ter varado um homem com os chifres, sendo feita a execução no patibulo dessa aldeia.

Particularmente curioso é que tambem foi proferido um julgamento contra um porco, queimado em praça publica, por ter matado uma criança.

PENSAMENTOS

Toda idéa justa conta com a collaboração do futuro. — José do Patrocinio, pai.

—o—

A frase é uma grande coisa: o que uma pessoa diz, revela o que faz. — Farias Brito.

—o—

A idade é, até certo ponto, um preconceito aritmetico: ha moços velhos, e ha velhos moços. — Julio Dantas.

—o—

Sem as enfermidades e a guerra, os veiculos e a idade incumbem-se de matar. — Neves.

O homem não foge á grande lei. Para um biologista suas origens animais não podem ser duvidosas. Em discussão podem estar apenas o instante geologico em que a orientação homidiana duma fórma viva desenhou-se, e, a partir desse instante, tornou-se reconhecivel, como tambem o momento em que os ramos geologicos, dando estas fórmas orientadas, convergiram lentamente para as diversas fórmas humanas atuais.

Fóra disso não ha discussão e sim má-fé e ignorancia religiosa.

O melhor môlho é a fome.

Aquelle cansaço

o opprime desde o despertar. Arrasta-se até ao escriptorio, onde se esforça em vão para produzir tanto como seus collegas sadios. Ás 4, já espera ancioso a hora da sahida, pois as dôres nas costas quasi o impedem de se mover. Os rins estão fracos, a urina turva e avermelhada. Olhos inchados, frequentes dôres de cabeça... Não resta duvida que esse homem necessita tanto das Pilulas de Foster como do proprio ar que respira!

PARA OS RINS E A BEXIGA

PILULAS DE FOSTER

VARIEDADES...

Lindley separa o genero Ananás do Bromelia porque o genero Ananás difere do Bromelia na existencia de grandulas nectariferas, na base das divisões perigonicas. Si bem que um e outro genero produzam filamentos, os das bromelias são mais proprios á exploração industrial, principalmente os do Curauá, dos quais se tiram fibras que servirão para o preparo de finissimos tecidos, além de excelente para a industria das cordas. E' resistente a fibra e bastante sedosa.

Conhecem-se duas especies de Curauá:

1o) Curauá branco, que é o melhor, o mais resistente, de fibras mais claras e apreciadas.

2o) Curauá roxo, qualidade inferior, cuja cultura está sendo abandonada.

* * *

Os abutres voam com uma velocidade de mais de 160 quilometros por hora.

* * *

Foi o quimico americano Jackson quem primeiro teve a idéa de empregar o éter como anestésico e foi ele quem sugeriu ao dentista Morton a idéa de o empregar em operações dentarias.

Na região equatorial, as florestas apresentam a sua folhagem verde-negro e, na tropical, verde claro. Ali ha força de vida pela da alimentação unida ao equilibrio do calor entre o solo e o da atmosfera, aqui o desequilibrio que modifica a natureza da planta. Ainda mais deve-se notar que, a energia da luz e dos raios solares produz a clorovaporização, que nos dá os grandes vapores, que se transformam em agua. As duas forças, calor e luz, transformam a estructura e o peso dos vegetais, pela diferença sensivel que se nota nos vegetais do norte.

Emile Zola, que produziu formidavelmente, sempre fez isso com methodo. Todas as manhãs, á hora certa, escrevia um pequeno numero de paginas.

Victor Hugo fazia o mesmo. Era tambem todas as manhãs e tambem á hora certa que ele escrevia.

Isso não os impediu de serem inspiradissimos. O cerebro, em casos dessa natureza, parece que se habitua a trabalhar a horas previstas e nessas horas produz o maximo de esforço util.

O sistema metrico é obrigatorio no Brasil desde 1º de Janeiro de 1874. Na Suissa de 1º de Janeiro de 1877 e na Suecia desde 1º de Janeiro de 1889. Quasi todos os paises civilizados adotam o sistema metrico decimal.

V. Ex. Soffre de Hernia ?

Quer curar-se Completa e Radicalmente ?

Faça Gratis Esta Experiencia.

Applique o nosso preparado a qualquer quebradura, antiga ou recente, grande ou pequena, e terá dado o primeiro passo para o caminho da cura. E'está uma verdade que a milhares de pessôas tem convencido.

REMESSA GRATIS PARA EXPERIENCIA.

Rogamos a todos os herniados, homens, mulheres e crianças que nos ipeçam lhes enviemos uma amostra do nosso preparado para que á nossa custa, o possam experimentar. Este maravilhoso producto é altamente estimulante e de seguros effeitos.

Basto friccionar os musculos ao redor da abertura herniaria para que, immediatamente, estes comecem a endurecer até que a abertura se feche natural e gradualmente e, em pouco tempo, se torne absolutamente desnecessario o uso da funda.

NÃO DEIXEM DE PEDIR UMA AMOSTRA DO NOSSO PREPARADO, ENVIADA GRATIS PARA QUALQUER ENDEREÇO.

Se a sua quebradura fôr d'essas que ainda não lhe causam grande incommodo, não deve isto ser uma razão para que V. Ex. se sujeite ao inconveniente e desconforto de uma funda. Porque continuar a soffrer d'este mal? Porque correr o risco da gangrena, e não eliminar desde já os perigos de outras complicações e padecimentos geralmente occasionados e resultantes de uma hernia mal tratada ou descuidada, apparentemente sem importancia mas que, de um momento para outro, se poderá transformar nas do genero que levam o paciente ao leito de um hospital ou á mesa de operações?

Ha muitas pessôas que, diariamente, correm perigos d'esta natureza sem d'isso se aperceberem, e isso porque as suas hernias as não incommodam e não as impedem de attender e realizar as suas occupações quotidianas.

Escreva-nos sem perda de tempo, pela volta do correio, enviando-nos o coupon abaixo devidamente enchido e assignado.

COUPON

W. S. Rice, Ltd., (S. 1407).
85 9, Stonecutter St., London, E. C. 4, Inglaterra.
Queiram enviar-me uma amostra gratis do seu preparado estimulante contra a hernia.

Nome. . . . . .
Endereço. . . . . .
Cidade. . . . . .
Estado. . . . . .

ATÉ EM PORTUGAL

(UM TESOURO NUMA CAIXINHA ! ! !)

Declaração e agradecimento:

Antonio Henriques Serra, casado, residente nesta cidade da Figueira da Fóz, cumpre o dever de declarar que, estando já ha longos mezes a sofrer de uma penosa enfermidade numa perna, recorreu ao emprego de varias pomadas para obter a sua cura, sem a conseguir: pois ao contrario, as feridas vinham, se agravando dia a dia. Tendo, casualmente, o Ex.mo Snr. José Cruz Oliveira, casado, comerciante em S. Paulo, Brasil, conhecimento desse fato, logo espontaneamente sua Ex.cia lhe fez oferta de uma caixa de POMADA MINANCORA, medicamento brasileiro aprovado pelo D. N. da S. P. do Rio de Janeiro. Tendo o declarante feito uso dessa pomada durante alguns dias, teve a satisfação de verificar a sua rapida cura, o que vem confirmar que a fama de que goza aquela pomada é de todo ponto justa e acertada. Esta declaração envolve não só um preito de sincera justiça, mas tambem um eterno agradecimento ao Snr. José Cruz Oliveira, pois a êle deve com a sua oferta, a terminação da enfermidade que tanto o atormentara. Figueira da Fóz, 28 de Fevereiro de 1931 (a). Firma reconhecida pelo notario Adelino Mesquita.

NOTA: POMADA MINANCORA bateu o record dos anticeticos e cicatrisantes.

Nunca existiu igual para Feridas, Ulceras fagedenicas ou de Baúru, Queimaduras, mesmo de acidos corrosivos, infecções de barba, de unhas encravadas, de insetos, inflamações da vista, todas as molestias da pele e da cabeça.

A's vezes valia 500$ uma caixinha e só custa 3 até 4 em qualquer parte!

Deposito: Drogaria Hess, R. 7 de Setembro 61 — Rio de Janeiro.

A ALTA SOCIEDADE

É o Tonico capilar das elites

E' a vitalização cientifica, moderna, das celulas capilares, forçando a sua radioatividade numa juventude permanente: remedio, loção, alimento. Tonico biologico, anticetico, microbicida, contra CASPA e AFECÇÕES do couro cabeludo, para todas as idades. Vende-se nas bôas drog., perf., farm., desta cidade a 10$000. A Farm. Minancora, Joinville, remete 6 frascos por 50$000.

LIMPA

Quink é optima tinta de escrever, contém um dissolvente inoffensivo. *Quink* dissolve sedimentos e residuos deixados pelas tintas communs. A penna desliza. Nunca se embaraça. Por isso dizemos que *Quink* limpa

Á MEDIDA QUE ESCREVE

Para a sua caneta-tinteiro é indispensavel esta tinta perfeita e que seca depressa. Bôa para todas as canetas, incomparavel para a

Parker

VACUMATIC

Producto da Parker Pen Company

Massa finamente granulosa e homogena oferecendo uma superficie lisa ao corte, não deve a manteira ser viscosa nem transparente; este aspecto indica que foi demaziadamente trabalhada. A consistencia granulosa exprime a fusão incompleta dos globulos de gordura uns nos outros.

Ha um soberbo quadro que representa Carlos V apanhando o pincel do pintor Ticiano. O rei, ao apanha-lo, entregára-o, dizendo: «Não é muito natural que Cesar sirva a Ticiano?» E aos cortezãos que murmuravam, disséra: «Eu posso fazer condes e duques como vós. Só Deus póde crear um genio como Ticiano».

Todo o mundo conhece as influencias selenicas sobre as marés, sobre as variações mereologicas e mesmo sobre o organismo humano. O sol pela sua parte, tambem tem merecido um estudo serio sobre a locomoção das suas manchas e sobre os possiveis efeitos que elas possam ter sobre a terra e sobre a humanidade.

No Museu Britanico entram, em media, para a sua biblioteca, cem volumes por dia.

DECENCIA, PUDONOR, DECORO — BERRANTE PRETEXTO DOS MAZELOSOS E ANORMAIS

—o—

Os maiores inimigos combatentes do nudismo e mesmo das modas higienicas de roupas leves e finas, transparentes, decotadas e curtas — são êles e elas, cujos corpos de manchas, de feridas, de sinais, de defeitos, de atrofiamento, de desproporção e exageramento — não desejam fiquem á mostra e á vista em confronto com a harmonia e perfeição dos organismos sadios.

Anexo ao Museu foi criado o Jardim Botanico; em uma das suas salas, nasceu o Instituto Historico e Geografico Brasileiro; com o material dos seus laboratorios e por alguns dos seus professores os alunos de engenharia começaram seus cursos de fisica e de quimica; as pesquisas medico-legais nele tambem eram outr'ora realizadas; a bacteriologia, no Brasil, embora de um modo precario, foi iniciada no Museu; o estudo no ofidismo, que fez mais tarde a gloria de Butantan, foi, pela primeira vez, ali mesmo realizado; a fisiologia experimental foi tambem no Museu que apareceu neste continente; o mesmo se dirá com justiça da Arqueologia, da Antropologia, da Zoologia, da Geologia e da Paleontologia.

As folhas mais altas do Curauá alcançam mais de dois metros de extensão e uma touceira, plantada na distancia de um metro da outra produz uma média de 300 gramas de fibra e oferece, para a reprodução a média de 25 filhas.

A plantação é feita em linhas, na distancia de um metro de um pé a outro, de modo que, um hectare do Curauá comporta 10.000 pés, produzindo 3.500 quilos de fibra e dando 250.000 reproduções. Devem ser feitas tres carpas culturais, em fevereiro, em junho e em novembro.

Não espere que os insecticidas fracos matem as fugitivas formigas...

Para matal-as, só o inegualavel e poderoso FLIT

Não tendo o extraordinario poder mortifero do FLIT, as imitações fracas são impotentes para evitar uma invasão de formigas. Para matar esses insectos, terá que usar FLIT—não desperdice o seu dinheiro com qualquer producto offerecido como "artigo similar." Peça FLIT pelo nome. FLIT vem sempre numa lata amarella, *com o fecho inviolavel*, com o soldadinho e a faixa preta. FLIT nunca é vendido a granel.

FLIT

MARCA REGISTRADA

Emfim!
PODE-SE ATALHAR RESFRIADOS RAPIDAMENTE

Os resfriados persistentes são perigosos. Enfraquecem o seu organismo e podem expôl-o a doenças fataes. Não deixe que um resfriado se apodere de si! Use Mistol á noite e pela manhã. Mistol é feito de accôrdo com uma formula famosa, que impede se desenvolvam os resfriados. Mistol desobstrue as fossas nasaes e suaviza as membranas irritadas. A respiração facil não tarda em voltar. Compre um vidro de Mistol, com conta-gotas gratis. Faça-o hoje mesmo.

Mistol é igualmente efficaz para a irritação que o pó causa no nariz e na garganta, quando se viaja.

MISTOL ATALHA OS RESFRIADOS NO COMEÇO

AS CRISOPAS

As «crisopas» femeas, no auge da beleza, têm uma unica extravagancia, ou melhor, originalidade: quando põem os seus 300 ou 400 ovos, o fazem por series pregando nas folhas das plantas obreiras das quaes puxam um fio de cada folha, de um centimetro, que se cola rapidamente.

Na ponta de cada um é que ficam os minusculos ovos de menos de um milimetro de comprimento.

A carnaúba fornece uma fecula nutritiva do mesmo valor que a da mandioca.

Seus frutos, abundantes quando verdes constituem bôa ração para os gados. Secos, fornecem um oleo fino comestivel, e torrados e moidos, dão uma beberagem semelhante ao café.

As raizes são medicinais.

Mas, dentre tantos produtos, a cêra é o mais importante e valioso E' uma substancia particular, mistura ne eteres solidos de acidos graxos superiores.

E' dura e quebradiça, de fratura concoidal, insipida e inodora, fusivel acima de 90 graus. Bom isolador do calor e da eletricidade, ardendo com uma chama brilhante, rica em carbono. Existe numa superficie das folhas, em tenue cuticula, como um verniz protetor.

A mais bela cêra, a de um amarelo claro, é retirada das folhas mais tenras, antes mesmo que se tenham expandido em palmas. Mais idosa, dão cêra mais escura. Ha certamente um principio oxidave que, pela ação do ar, sofre uma profunda alteração na côr.

Foi do Mexico que passou o algodão para os estados meridionais da America do Norte, onde começou a ser cultivado como planta ornamental.

A primeira tentativa de cultura dessa planta data do meiado do seculo XVII, no Estado da Virginia.

ELIXIR DE
INHAME
depura - fortalece - engorda

NOTAS E NOTAS

Os falores cosmicos modificam as propriedades vegetais de tal maneira, que algumas plantas toxicas, sacarinas, medicinais, oleosas e leitosas deixam de o ser, ás vezes, quasi que totalmente, logo que são transportadas, natural ou mecanicamente, de um meio para outro. Na vida vegetal não se deve atender sómente á riqueza dos principios quimicos do sólo, á sua estructura ou composição, mas, tambem, ao meio cosmico em que tem de ser adaptado o vegetal que se deseja aproveitar.

Sobe a cerca de 12.000.000 o numero de vacas existentes no Brasil. De um modo geral o rendimento médio em leite de uma vaca, por dia, anda por 3 litros o que representa por ano a cifra de 1.080 litros por cabeça. Praticamente, porém, verifica-se que a produção varia de 500 a 800 litros de leite anualmente.

A cabra existente no Brasil é, no geral, pouco leiteira. Sem uma raça definitiva, é descendente, provavelmente, dos caprinos introduzidos no país pelos primeiros colonizadores.

Os Vomanas eram indios brasileiros que viviam convencidos de que, no corpo humano, a alma residia, na medula dos ossos. Queimavam os cadaveres e por uma deferencia para com seus mortos queridos, bebiam em grandes festins o residuo dos ossos, de mistura com liquidos embriagantes, para que as almas se abrigassem neles em vez de ficar vagando, aôa.

Esse uso durou pouco, ele apenas nasceu depois que os padres catolicos infundiram entre eles a crença numa alma qualquer. Depois de inuteis sacrificios os indios se convenceram da impostura incompativel com a sua sinceridade selvatica.

UMA EXPLOSÃO

Essas explosões de nervos por qualquer motivo futil são communs em quem se sente esgotado pelo trabalho. Um comprimido de ADALINA, calmante leve e suave, é quanto basta para o controle do systema nervoso, proporcionando a paz de espirito tão necessaria ao successo da vida.

ADALINA

BAYER

APRENDA A DEFENDER-SE

Defenda-se do desanimo, do pessimismo, que resultam, quasi sempre, de excessos fisicos e intelectuais da falta de fosforo ou simples perdas de fosfato.

A estas pessoas o remedio, via de regra, é facil: repouso, boa alimentação e o uso de uma ou duas séries de injeções tonicas denominadas Tonofosfan, as quais têm a virtude de reforçar o organismo, especialmente o sistema nervoso, ao mesmo tempo que aceleram o metabolismo celular, determinando melhor aproveitamento dos alimentos e melhor eliminação dos residuos resultantes das trocas organicas.

Eis, pois, que para o combate ao pessimismo • doença •, resultante das perdas de fosfato ou de esgotamento geral, o remedio indicado é tão simples como os resultados são certos. Consulte o seu médico a respeito.

Depois de uma Doença é Preciso recuperar sem demora as forças perdidas

Novo modo agradavel de tomar o Oleo de Figado de Bacalhau. Rapido augmento de peso.

Nada como as maravilhosas vitaminas de oleo de figado de bacalhau para fortificar rapidamente os convalescentes — todo o mundo sabe.

Mas ninguem o quer tomar, pelo seu cheiro enjoativo e mau gosto, e tambem porque atrapalha o estomago.

Por isso, os medicos modernos aconselham agora tomar as Pastilhas McCoy (Macoy) de Oleo de Figado de Bacalhau, pelos resultados surprehendentes em milhares de pessoas que perderam as forças devido a enfermidades graves, e especialmente depois de uma grippe, uma tosse, ou um resfriado renitente.

Compre em qualquer pharmacia uma caixa de Pastilhas McCoy. O preço é modico, e estão cobertas por uma camada de assucar, que as torna agradaveis ao paladar, e efficazes no verão como no inverno. As pessoas fracas — homens, mulheres e crianças, tomam-n'as para recuperar as forças e augmentar de peso rapidamente. E com tão bons resultados, que geralmente augmentam 3 kilos em um mez. Exija as Pastilhas McCoy. Não acceite substitutos.

Notas e novidades...

* * *

Como se sabe, o Governo Francês está organizando uma grande Exposição Internacional para 1937. Essa exposição se realizará no Champ-de-Mars. Em Paris, como aqui, ha tradicionalistas inconversiveis. E esses tradicionalistas não estão contentes com a idéa de sacrificar o Champ-de-Mars, tradição de Paris em beneficio de uma Exposição Internacional. Os protestos já estão surgindo, veementes. E, como si isso não fosse bastante, fundou-se em Paris uma sociedade singular: «Societé des Amis de Champ-de-Mars». Não pensem que é coisa ridicula de gente desclassificada. Não. Entre os «Amigos do Champ-de-Mars» se contam homens como Jean Giraudoux e Paul Morand. Imaginem que bôas gargalhadas nós não dariamos, si no Rio se fundasse uma Sociedade dos Amigos do Campo de Sant'Ana ou Palacio Monroe!... Entretanto, em Paris essas coisas são levadas a serio. Aliás, no Rio essas iniciativas fracassam pelo ridiculo e pela desorientação, como é o caso dos Amigos de Alberto Tôrres. Mas Paris é Paris. E homens de letras como Morand e Coeteau fundam a Société des Amis de Champ-de-Mars, e ninguem acha graça neles. São levados a serio, embora não consigam evitar que a exposição de 1937 se realize.

* * *

Em Atenas os juizes sentenciavam contra a espada ou punhal que havia servido para a pratica de um crime.

O tribunal do Pritaneu tinha a atribuição de condenar todo o objéto inanimado, machado, peça de madeira ou pedra que houvesse ocasionado a morte de alguem, sem intervenção das pessoas; reconhecido o homicidio, o objéto era lançado fóra do territorio.

Esse uso reaparece mais tarde, na velha lei inglesa, em virtude da qual não só o animal como uma arvore ou uma roda de carro inculpada de homicidio, era «deodand», isto é, confiscado e vendido em beneficio dos pobres.

* * *

O reptil mais venenoso do Mexico é a serpente chamada «quatro focinhos». Tem pouco mais de 1 metro de comprimento, e seu veneno é tão violento que póde ser comparado ao dos «aspides» egipcios, deixando longe o de nossa terrivel cascavel.

Já observaram como a loucura mansa é comunicativa? — X.

VARIANDO...

A maturação ou «cura» da erva mate «cancheada» ou «embovirê» nos depositos ou barracões a que denominam «noque» nos centros produtores, não merece, infelizmente, nos meios ervateiros, maiores cuidados. Entretanto, a cura ou maturação da erva, é, talvez, de todos os processos, o mais importante para que se obtenha um produto de superior qualidade.

O noque consiste, geralmente, num barracão bem fechado e forrado por uma grande esteira tecida de taquara que descança sobre troncos a mais ou menos 50 cm. acima do solo. Aí, ao abrigo da humidade, é a erva depositada e gradualmente comprimida, processando-se a maturação em beneficio do sabor e aroma do produto. Nesse processo, entretanto, é preciso o maior cuidado, devendo ter-se em vista que qualquer humidade facilita o desenvolvimento do môfo e compromete as bôas qualidades do produto.

Muitos livros da idade-média carecem de titulos e alguns até de epigraes. Isso é devido ao costume dos antigos fazerem esses letreiros com laminas de ouro, as quais naturalmente foram arrancadas do papel, não chegando, por isso, até nós.

As Cintas
os Modeladores
os Soutiens-gorge
da
NOTRE DAME de PARIS
são de uma elegancia
inconfundivel.

CONFECÇÃO SOB MEDIDA DE QUALQUER MODELO

PEÇAM CATALOGO.

A "CURA" DO FUMO

Colhendo folhas de fumo e depositando-as em lugar conveniente — á sombra e á aragem — notaremos que, no fim de alguns dias, tomam côr amarelada, passando depois a castanho-enegrecido, quando já está sêca. Tal serie de transformações por que passam as folhas do tabaco, em condições dadas, desde o «córte» até a «séca», constitue a «cura».

Si folhas recentemente colhidas forem submetidas á ação do clorofórmio ou de qualquer outro toxico do protoplasma, isto é, da sua substancia viva, não adquirirão jámais as propriedades da folha curtida, sejam quais forem os processos posteriormente empregados; a cura é um processo vital, isto é, só se poderá realizar enquanto a folha estiver viva.

Nenhuma filosofia está aberta ao pensamento humano que ponha termo a tudo com o monossilabo «Não». — Victor Hugo.

QVI PARLA RADIO ROMA-NAPOLI

São estas as primeiras palavras que V. S. ouvirá, diariamente, em sua casa, proferidas pelo speaker italiano, dando inicio a um esplendido programma.

A ITALIA é a terra da bôa musica, do bel-canto, onde a alma se expande em canções. Porque motivo V. S. além das nossas, não ouve as estações de onda curta do mundo inteiro, entre as quaes a apreciada estação italiana, pela qual se fazem ouvir os seus artistas, as suas personalidades politicas e até o proprio "Duce"?

Não ha razão para V. S. se privar deste prazer, quando um magnifico receptor de ondas curtas RCA Victor poderá ser adquirido mediante suaves prestações mensaes.

Não perca pois nem mais um dia — RCA Victor será o seu radio. Faça-nos installal-o ainda hoje em sua casa, e quanto ao pagamento, havemos de chegar a um accordo.

MODELO 110

Receptor de ondas longas. Superheterodyno de 5 valvulas.

MODELO 141

Receptor de 8 valvulas para ondas curtas e longas. Extremamente possante e de som magnifico.

MODELO 320

Combinação de radio e phonographo. Reproduz a musica em discos e capta programma de ondas curtas e longas.

PAUL J. CHRISTOPH COMPANY

RIO - Ouvidor, 98; Conç. Dias, 64; Av. Rio Branco, 122; Carioca, 70 - S. PAULO - S. Bento, 35; Direita, 25; Palmeiras, 2-A - NICTHEROY - Conceição, 77 - SANTOS - Commercio, 46